

Encuesta Mensual de Alojamiento Turístico



SEPTIEMBRE 2025

REGIÓN DEL MAULE

Pernoctaciones

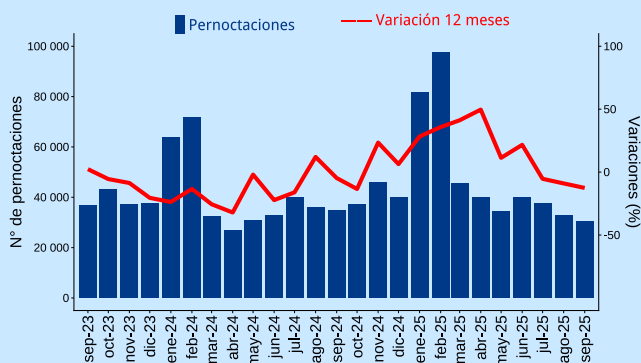

En septiembre de 2025 se registraron **30.548** pernoctaciones, lo que equivale a una **baja de 12,6%** respecto al mismo mes de 2024.



Llegadas

16.904

-17,0%

Variación 12 meses.

Tasa de ocupación en habitaciones



13,2%

-2,89 pp.

Variación 12 meses.



RevPAR

\$10.522

-11,4%

Variación 12 meses.

ADR



\$79.578

8,0%

Variación 12 meses.

Glosario

Pernoctaciones: corresponde al número total de noches que los pasajeros se alojan en el establecimiento. Se clasifican según origen de residencia (Chile y extranjero).

Llegadas: corresponde al número total de pasajeros que realizan una o más pernoctaciones seguidas en el mismo establecimiento de alojamiento turístico. Se clasifican según el origen de residencia (Chile y extranjero).

Tasa de ocupación en habitaciones: corresponde al grado de ocupación de las habitaciones disponibles. Se expresa en porcentaje.

Ingreso por habitación disponible (Revenue Per Available Room, RevPAR): Mide el rendimiento del ingreso por alojamiento según el total de habitaciones disponibles. Se expresa en pesos chilenos corrientes.

Tarifa promedio (Average Daily Rate, ADR): Estimación del precio promedio por habitación. Se expresa en pesos chilenos corrientes.

