BOLETÍN EMPLEO TRIMESTRAL (1)

Región del Biobío

Edición nº 130 / 29 de enero de 2021

- La tasa de desocupación regional fue 10,3%, aumentando 3,2 puntos porcentuales (pp.) respecto a igual período del año anterior.
- Los ocupados del trimestre móvil octubre–diciembre 2020 disminuyeron 14,1% en doce meses, equivalente a 99.141 personas menos.
- El retroceso de los ocupados estuvo incidido, principalmente, por los sectores Comercio (-17,9%) y Alojamiento y Servicio de Comidas (-45,5%)*.
- Asalariados formales (-7,2%) y Asalariados informales (-25,8%) fueron las categorías que más incidieron en el descenso de los ocupados.

TRIMESTRE MÓVIL (octubre–diciembre 2020)	
Tasa de participación en la fuerza de trabajo	50,0%
Tasa de ocupación	44,8%
Tasa de desocupación	10,3%
Niveles (miles)	
Fuerza de trabajo	674,74
Ocupados	605,27
Ocupados informales	143,81
Desocupados	69,47
Inactivos	675,25
Variaciones a 12 meses	
Fuerza de trabajo	-11,0%
Ocupados	-14,1%
Ocupados informales	-24,5%
Desocupados	28,7%
Inactivos	16,2%
Tasas analíticas	
Tasa de desocupación con iniciadores disponibles	10,7%
Tasa combinada de desocupación y tiempo parcial involuntario	16,5%
Tasa de presión laboral	13,5%
Informalidad laboral	
Tasa de ocupación informal	23,8%
Tasa de ocupación en el sector informal	13,8%

Evolución tasa de desocupación, según sexo, total regional

(Trimestres móviles)

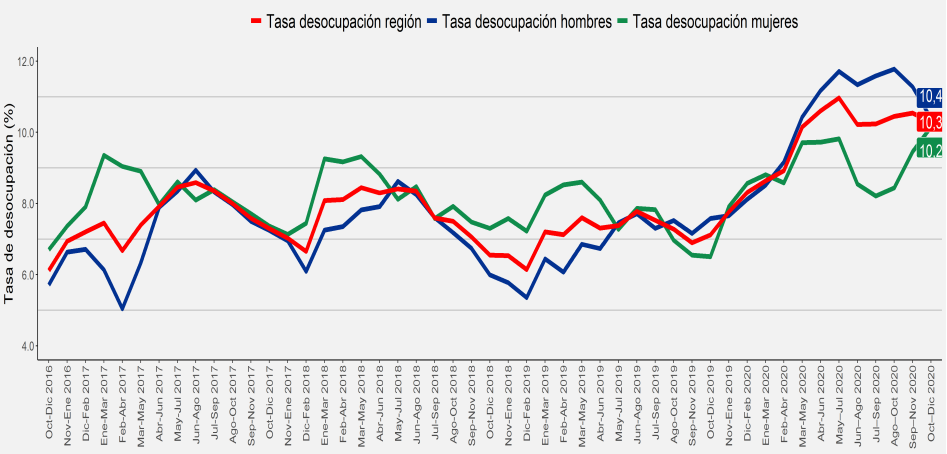

Desocupación

La tasa de desocupación regional fue 10,3%, subió 3,2 pp., en doce meses, explicado por la contracción de la fuerza de trabajo (-11,0%) y el descenso de los ocupados (-14,1%). Los desocupados aumentaron en 28,7% en la comparación interanual, lo que significó 15.472 personas más en esta condición.

Ocupación

Los ocupados presentaron una caída interanual de 14,1%, equivalente a 99.141 personas menos, influenciado por las mujeres (-20,9%) y los hombres (-8,9%).

Los sectores que más incidieron en la baja de los ocupados fueron Comercio (-17,9%) y Alojamiento y Servicio de Comidas (-45,5%)*. Asalariados formales (-7,2%) y Asalariados informales (-25,8%) fueron las categorías que más influyeron en el descenso de los ocupados.

Participación laboral

La tasa de participación alcanzó 50,0%, registrando 6,6 pp. menos que igual trimestre del año anterior. La tasa de ocupación de 44,8%, descendió 7,8 pp. en doce meses.

Inactividad

La población fuera de la fuerza de trabajo ascendió 16,2%, al registrar 93.980 personas inactivas más.

TRIMESTRES MÓVILES (2019-2020)

Tasa de desocupación (%)	Oct-Dic	Nov-Ene	Dic-Feb	Ene-Mar	Feb-Abr	Mar-May	Abr-Jun	May–Jul	Jun–Ago	Jul–Sep	Ago–Oct	Sep–Nov	Oct–Dic
Total Región	7,1	7,8	8,3	8,6	8,9	10,1	10,6	11,0	10,2	10,2	10,5	10,5	10,3
Mujeres	6,5	7,9	8,6	8,8	8,6	9,7	9,7	9,8	8,5	8,2	8,4	9,5	10,2
Hombres	7,6	7,7	8,1	8,5	9,2	10,4	11,2	11,7	11,3	11,6	11,8	11,3	10,4

(1): El INE está realizando todos los esfuerzos metodológicos para seguir elaborando las estimaciones de los principales indicadores a nivel nacional y regional. Se debe considerar que las desagregaciones de los indicadores o aperturas de los datos pueden traer consigo problemas de precisión estadística o en casos más críticos, estar sesgadas.
Por tanto, se sugiere tomar en cuenta los criterios de calidad estadística que el INE ha definido en el documento "Estándar para la evaluación de la calidad de las estimaciones en encuestas de hogares", disponible en https://www.ine.cl/institucional/buenas-practicas/clasificaciones-y-estandares, con la advertencia de que a mayor desagregación, el sesgo tiende a aumentar a propósito de la pérdida de unidades muestrales. Para más información ver nota técnica N 11 sobre impacto COVID-19 en la ENE, en www.ine.cl.
(*): La estimación es poco fiable (coeficiente de variación mayor a 15% y menor o igual a 30%).

Actividad económica

La baja interanual de los ocupados (-14,1%) fue incidida, principalmente, por los sectores económicos Comercio (-17,9%), Alojamiento y Servicio de Comidas (-45,5%)* y Hogares como Empleadores (-49,8%).

En tanto, las ramas con mayor crecimiento en doce meses fueron Actividades Inmobiliarias (68,7%)** y Actividades Profesionales (8,5%)*.

Según sexo, los hombres ocupados descendieron 8,9%, incidido, en mayor medida, por Administración Pública (-20,2%) y Agricultura y Pesca (-15,1%). Asimismo, las mujeres ocupadas disminuyeron 20,9%, explicado, principalmente, por Comercio (-25,8%) y Hogares como Empleadores (-53,6%).

Variación a 12 meses de ocupados e incidencias [1] según ramas de actividad económica, total región.

Trimestres Móviles

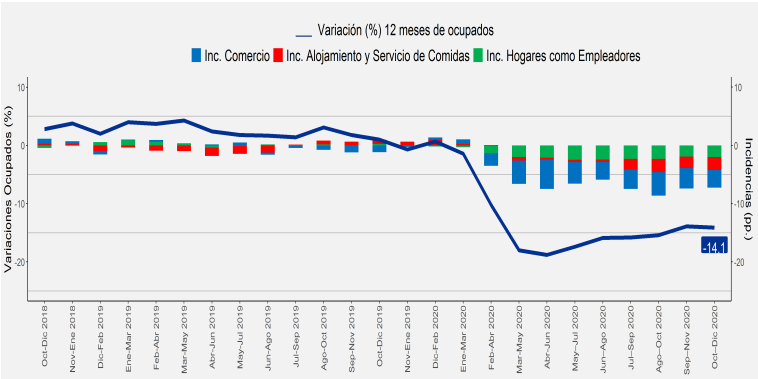

(1) Corresponde a los tres sectores económicos que registraron las mayores incidencias negativas en el último trimestre móvil.

Categoría ocupacional

El retroceso de los ocupados (-14,1%) fue incidido, fundamentalmente, por las categorías ocupacionales Asalariados formales (-7,2%), Asalariados informales (-25,8%) y Trabajadores por cuenta propia (-16,9%).

Por su parte, la única categoría que creció en doce meses fue Familiar no remunerado (4,1%)**.

Al analizar por sexo, la caída de los hombres ocupados (-8,9%), se explicó, en gran medida, por las categorías Asalariados formales (-6,1%) y Trabajadores por cuenta propia (-10,7%). En tanto, la disminución de las mujeres ocupadas (-20,9%), fue incidida, principalmente, por Asalariadas formales (-8,9%) y Asalariadas informales (-38,5%).

Variación a 12 meses de ocupados e incidencias según categoría en la ocupación, total región.

Trimestres Móviles

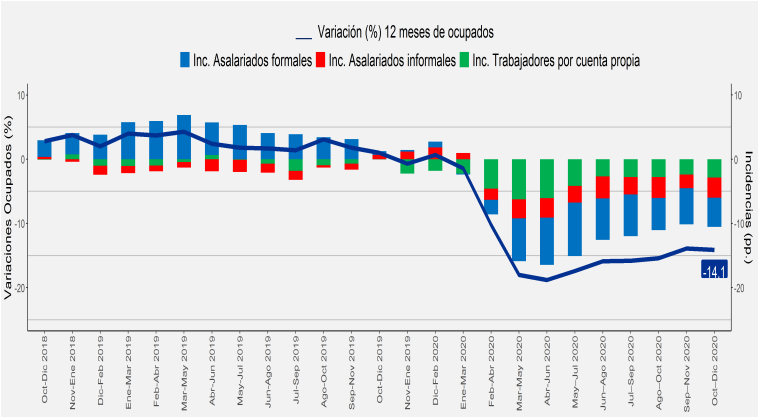

Ocupados Informales

Los ocupados informales disminuyeron 24,5% en doce meses, incididos por las mujeres (-35,2%) y los hombres (-14,5%).

La tasa de ocupación informal se situó en 23,8%, registrando un retroceso de 3,2 pp., como consecuencia del descenso de los ocupados informales (-24,5%) y de la contracción del total de ocupados (-14,1%).

La tasa de ocupación informal masculina descendió 1,5 pp. y la de las mujeres bajó 5,5 pp., alcanzando 23,0% y 24,9%, respectivamente.

Variación a 12 meses de ocupados informales e incidencias según sexo, total región.

Trimestres Móviles

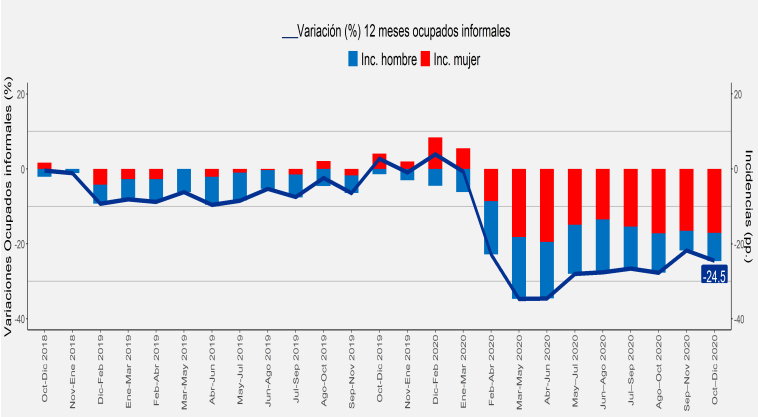

(*): La estimación es poco fiable (coeficiente de variación mayor a 15% y menor o igual a 30%).
(**): La estimación no es fiable (número de casos muestrales menor a 60, grados de libertad menores a 9 o coeficiente de variación mayor a 30%).

Anexo: Principales indicadores con los respectivos intervalos de confianza

Trimestres móviles	Fuerza de trabajo (miles)			Ocupados (miles)			Desocupados (miles)			Fuera de la fuerza de trabajo (miles)		
	LI	Estimación	LS	LI	Estimación	LS	LI	Estimación	LS	LI	Estimación	LS
Ambos sexos												
OND 2019	725,81	758,41	791,02	673,00	704,41	735,83	43,31	54,00	64,68	551,75	581,26	610,78
OND 2020	634,98	674,74	714,51	569,92	605,27	640,63	57,43	69,47	81,51	639,10	675,25	711,39
Hombres												
OND 2019	409,06	432,45	455,83	376,13	399,67	423,20	23,07	32,78	42,49	197,43	213,35	229,27
OND 2020	379,37	406,41	433,45	339,64	364,18	388,72	33,58	42,23	50,88	225,85	244,06	262,27
Mujeres												
OND 2019	306,31	325,96	345,62	285,00	304,75	324,49	16,72	21,21	25,71	347,26	367,91	388,57
OND 2020	248,09	268,33	288,58	222,65	241,10	259,54	20,90	27,24	33,57	405,63	431,18	456,74

Trimestres móviles	Tasa de desocupación (%)			Tasa de participación (%)			Tasa de ocupación (%)			Tasa de ocupación informal (%)		
	LI	Estimación	LS	LI	Estimación	LS	LI	Estimación	LS	LI	Estimación	LS
Ambos sexos												
OND 2019	5,8	7,1	8,5	55,0	56,6	58,2	51,0	52,6	54,2	24,7	27,0	29,4
OND 2020	8,7	10,3	11,9	48,5	50,0	51,5	43,3	44,8	46,3	21,7	23,8	25,8
Hombres												
OND 2019	5,4	7,6	9,8	64,9	67,0	69,0	59,6	61,9	64,2	21,8	24,5	27,3
OND 2020	8,5	10,4	12,3	60,3	62,5	64,6	53,8	56,0	58,2	20,5	23,0	25,6
Mujeres												
OND 2019	5,1	6,5	7,9	44,8	47,0	49,2	41,7	43,9	46,1	26,9	30,4	33,8
OND 2020	8,0	10,2	12,3	36,4	38,4	40,4	32,5	34,5	36,4	21,9	24,9	27,9

LI: Límite inferior

LS: Límite superior

Fuente: Encuesta Nacional de Empleo, INE.

Instituto Nacional de Estadísticas

Avenida Prat 390, Piso 3, Concepción

Teléfono (56) 232462800

Correo electrónico: ine.concepcion@ine.cl - regiones.ine.cl/biobio