

MOVIMIENTO DE CARGA



Región del Biobío

Edición N° 118/ 10 de noviembre de 2020

En septiembre de 2020, la carga movilizada y manipulada por los puertos de la región anotó un descenso de 16,8% en doce meses.

Región del Biobío: Carga Total Efectiva Movilizada y Manipulada en los Puertos Enero 2018 – Septiembre 2020

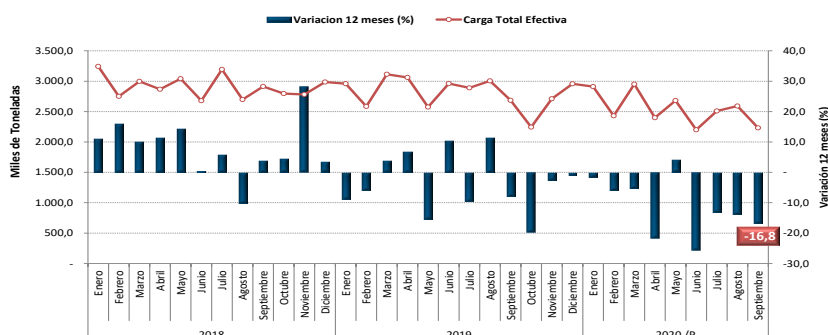

Fuente: Instituto Nacional de Estadísticas.
/P Cifras provisionales

Por los puertos de la Región del Biobío se movilizaron 2.233.007 toneladas de carga en septiembre de 2020, cifra que disminuyó 16,8% en doce meses.

El resultado negativo que obtuvo la carga efectiva regional fue consecuencia del menor movimiento de todos los servicios. Es así, que inciden principalmente en el comportamiento del mes, Desembarcada del exterior, Cabotaje y Embarcada al exterior en comparación a igual mes del año anterior.

La mayor incidencia negativa se observó en el servicio **Desembarcada del exterior**, al anotar una contracción de 22,3%, respecto a igual mes del año anterior, al movilizarse 864.508 toneladas en septiembre de 2020, y se explicó por la menor carga de granel líquido gaseoso (-23,0%), granel sólido (-42,7%) y suelta o general (-50,8%).

En 28,8% disminuyó en doce meses, la carga por **Cabotaje**, al movilizar 278.956 toneladas en el mes de análisis, explicado por la menor carga embarcada y desembarcada con (-40,3%) y (-19,4%), respectivamente.

El servicio de **Embarcada al exterior**, registró 1.050.776 toneladas en septiembre de 2020, presentando una baja de 6,4% en doce meses, incidida por la carga suelta o general (-23,1%), contenedores (-1,9%) y carga granel sólido (-8,5%).

Mismo comportamiento anotó el servicio de **Re-estibas y transbordos**, que experimentó una disminución interanual de 35,6%, totalizando 24.058 toneladas en el mes de referencia, como consecuencia de la menor actividad de Re-estibas (-37,6%) y Transbordos (-7,8%).

Por su parte, la carga por **Tránsitos** hacia y desde otros países, exhibió un retroceso de 32,1% en doce meses, movilizándose 14.710 toneladas en septiembre de 2020, y se debió a la menor carga desembarcada (-32,5%) y embarcada (-27,7%).

SEPTIEMBRE 2020

MOVIMIENTO CARGA EFECTIVA

| Carga Efectiva | Miles Toneladas | Var. 12 Meses (%) |
|--------------------------|-----------------|-------------------|
| Embarcada | 1.050,8 | -6,4 |
| Desembarcada | 864,5 | -22,3 |
| Cabotaje | 279,0 | -28,8 |
| Tránsito | 14,7 | -32,1 |
| Re-estibas y Transbordos | 24,1 | -35,6 |
| Total | 2.233,0 | -16,8 |

Total Carga Efectiva

| Año 2019-2020 | SEP-2019 | OCT-2019 | NOV-2019 | DIC-2019 | ENE-2020 | FEB-2020 | MAR-2020 | ABR-2020 | MAY-2020 | JUN-2020 | JUL-2020 | AGO-2020 | SEP-2020 |
|--|----------|----------|----------|----------|----------|----------|----------|----------|----------|----------|----------|----------|----------|
| Carga Total Efectiva (Miles de Toneladas)_P | 2.685,5 | 2.244,4 | 2.710,7 | 2.957,6 | 2.910,2 | 2.431,1 | 2.950,0 | 2.399,1 | 2.681,3 | 2.201,3 | 2.509,7 | 2.591,1 | 2.233,0 |
| Var. 12 meses (%) | -7,8 | -19,7 | -2,5 | -1,0 | -1,7 | -5,9 | -5,3 | -21,7 | 4,1 | -25,7 | -13,2 | -13,8 | -16,8 |
| Var. Acumulada (%) | -2,1 | -3,8 | -3,7 | -3,4 | -1,7 | -3,7 | -4,2 | -8,8 | -6,5 | -9,8 | -10,2 | -10,7 | -11,3 |

Fuente: Instituto Nacional de Estadísticas.
/P Cifras provisionales

Para mayor información
regiones.inec.cl/biobio

Región del Biobío: Participación por tipo de servicio Carga Total Efectiva Septiembre 2020

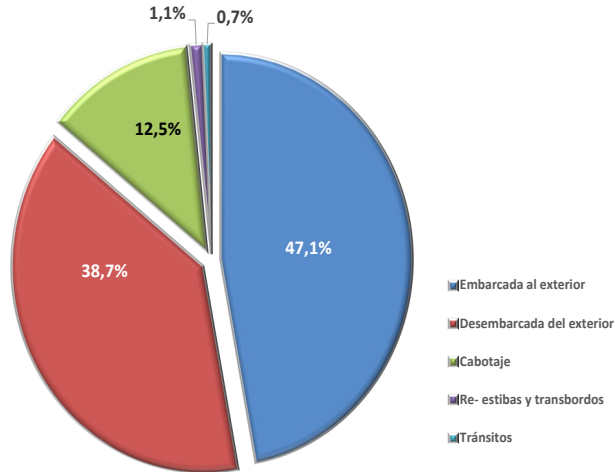

Fuente: Instituto Nacional de Estadísticas.

Según tipo de servicio, la carga Embarcada al exterior presentó la mayor participación con el 47,1%, seguida por Desembarcada del exterior (38,7%) y Cabotaje (12,5%). Asimismo, Re-estibas y transbordos y Tránsito, contribuyeron en conjunto con el 1,7% del total de carga movilizada por los puertos de la Región del Biobío.

Los contenedores manipulados en la región totalizaron 93.988 TEUS*, exhibiendo un descenso de 10,1% en doce meses, explicado por el menor movimiento de los contenedores de 40 y 20 pies.

Los de 40 pies representaron el 85,2% del total de contenedores movilizados en la región, equivalente a 43.225 unidades, registrando una baja de 8,7%. Por su parte, los de 20 pies alcanzaron 7.538 unidades, consignando una contracción de 23,4% en doce meses y aportaron el 14,8% del total de contenedores.

Región del Biobío: Movimiento de Carga Efectiva

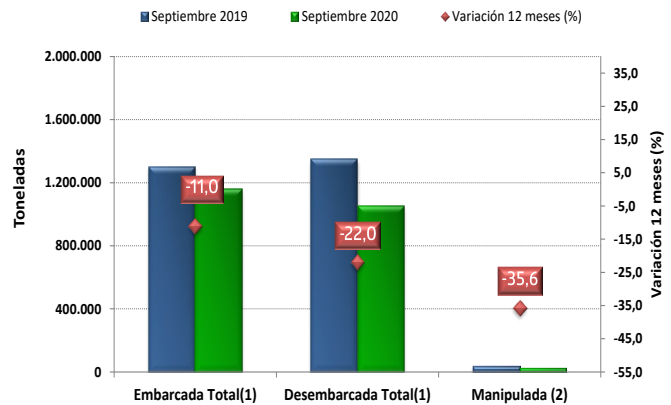

Fuente: Instituto Nacional de Estadísticas.
 (1) Incluye: Cabotaje y Tránsitos
 (2) Incluye: Re-Estibas y Transbordos

Análisis Acumulado

Entre enero y septiembre de 2020, se movilizaron 22.906.693 toneladas de carga por los puertos de la región, experimentando un retroceso de 11,3% en relación a igual período del año anterior, incidida por los servicios Desembarcada del exterior (-15,4%), Embarcada al exterior (-8,3%), Cabotaje (-8,1%), Re-estibas y Transbordos (-27,9%) y Tránsito (-20,7%).

* TEUS: unidad de medida utilizada en el transporte marítimo de contenedores equivalente a la capacidad de carga de un contenedor normalizado de 20 pies.

Región del Biobío: Contenedores Movilizados por Puertos Llenos y Vacíos. Años 2018, 2019 y 2020.

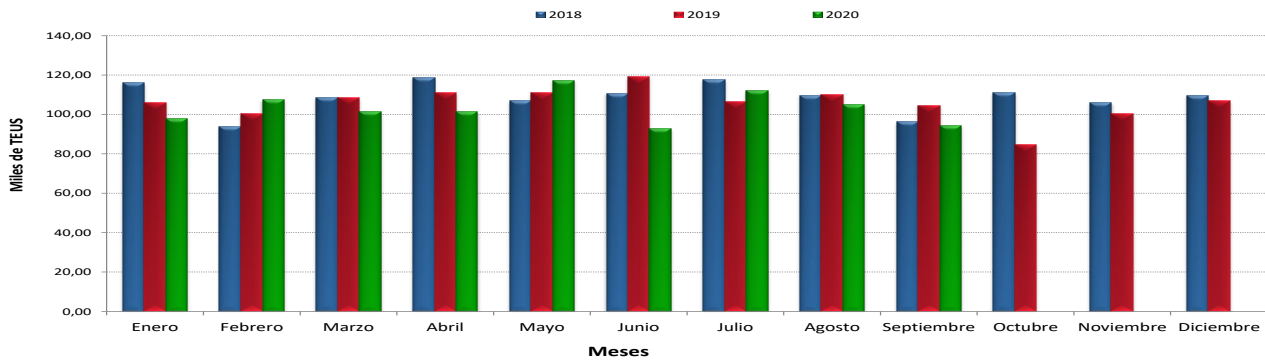

Fuente: Instituto Nacional de Estadísticas.

Plazas de Peaje ⁽¹⁾

En septiembre de 2020, se registraron 553.866 pasadas de vehículos de carga por las plazas de peaje de la Región del Biobío, anotando un ascenso de 18,5% en relación a igual mes de 2019, equivalente a 86.375 pasadas adicionales.

Los camiones de tres y más ejes contribuyeron con el 80,2% del total de vehículos de carga que transitaron por las plazas de peaje de la región, con 444.205 pasadas, presentando un alza interanual de 18,6%.

Se controlaron 109.661 pasadas de camiones de dos ejes⁽²⁾ (19,8% del total regional), incrementándose 18,0% en doce meses.

En cuanto a lo acumulado al noveno mes de 2020 se controlaron 4.671.530 pasadas de vehículos de carga por las plazas de peaje de la región, experimentando un retroceso acumulado de 4,4%, incidido por los camiones de tres y más ejes (-5,3%) y camiones de dos ejes⁽²⁾ (-0,8%).

- 1) La información corresponde solamente a la Región del Biobío. De acuerdo a ley n°21.033, con fecha septiembre 2018, se separa la Región del Biobío y entra en vigencia la Región del Nuble.
- 2) A partir de agosto 2018, se incluye información de la categoría "Buses de dos o más ejes" de aquellos pórticos de autopistas interurbanas, cuyo sistema implementado no permite esta diferenciación con los camiones de dos ejes. Se incluye además "Maquinarias agrícola y de construcción" de aquellas concesionarias que incluyen esta categoría, en "Camiones de dos ejes".

Región del Biobío: Vehículos controlados en las Plazas de Peaje Años 2018, 2019 y 2020 (Miles de pasadas)

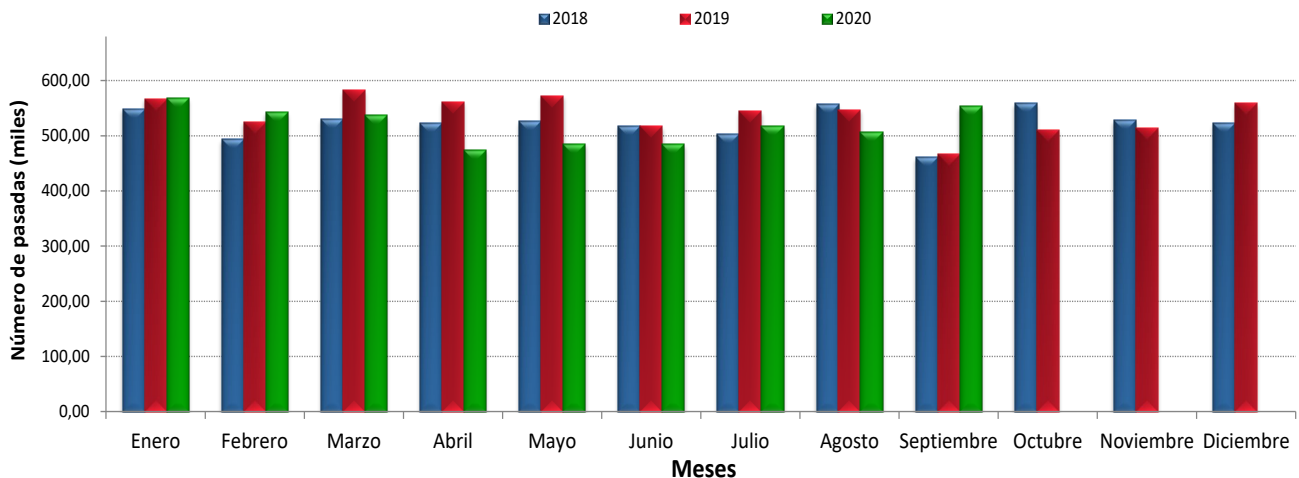

Fuente: Instituto Nacional de Estadísticas.

| 1.- Carga Total Efectiva Movilizada y Manipulada en los Puertos de la Región del Biobío (Toneladas) P/ | | | | |
|--|-----------------|-----------------|----------------------|-----------------------|
| Servicio | Septiembre 2020 | Septiembre 2019 | Variación Interanual | Participación Mensual |
| Carga Total Efectiva | 2.233.007 | 2.685.469 | -16,8% | 100,0% |
| Embarcada al Exterior | 1.050.776 | 1.122.618 | -6,4% | 47,1% |
| Desembarcada del Exterior | 864.508 | 1.112.134 | -22,3% | 38,7% |
| Cabotaje | 278.956 | 391.708 | -28,8% | 12,5% |
| Re-estibas y transbordos | 24.058 | 37.360 | -35,6% | 1,1% |
| Tránsitos | 14.710 | 21.649 | -32,1% | 0,7% |

Fuente: INE, Encuesta Directa a Puertos Regionales.

| Servicio | Ene-Sep 2020 | Ene-Sep 2019 | Variación Acumulada | Participación Acumulada |
|---------------------------|--------------|--------------|---------------------|-------------------------|
| Carga Total Efectiva | 22.906.693 | 25.837.533 | -11,3% | 100,0% |
| Embarcada al Exterior | 10.183.420 | 11.110.398 | -8,3% | 44,5% |
| Desembarcada del Exterior | 8.261.247 | 9.760.482 | -15,4% | 36,1% |
| Cabotaje | 3.996.623 | 4.347.861 | -8,1% | 17,4% |
| Re-estibas y transbordos | 253.479 | 351.440 | -27,9% | 1,1% |
| Tránsitos | 211.925 | 267.352 | -20,7% | 0,9% |

Fuente: INE, Encuesta Directa a Puertos Regionales.

P/ cifras provisorias

| 2.- Cantidad Total de contenedores movilizados y manipulados en los Puertos de la Región del Biobío, por capacidad (en número (1)) P/ | | | | |
|---|-----------------|-----------------|----------------------|-------------------------|
| Servicio | Septiembre 2020 | Septiembre 2019 | Variación Interanual | Participación Mensual |
| Total TEUS (2) | 93.988 | 104.578 | -10,1% | 100,0% |
| 20 pies | 7.538 | 9.842 | -23,4% | 8,0% |
| 40 pies | 43.225 | 47.368 | -8,7% | 92,0% |
| Servicio | Ene-Sep 2020 | Ene-Sep 2019 | Variación Acumulada | Participación Acumulada |
| Total TEUS (2) | 928.430 | 976.556 | -4,9% | 100,0% |
| 20 pies | 71.786 | 92.021 | -22,0% | 7,7% |
| 40 pies | 428.322 | 442.268 | -3,2% | 92,3% |

Fuente: INE, Encuesta Directa a Puertos Regionales.

Nota (1): Considera el total de contenedores tanto llenos como vacíos

(2): Unidad de medida de capacidad de contenedores de transporte marítimo, normalizada a contenedores de 20 pies de largo.

P/ Cifras provisorias.

3.- Carga efectiva embarcada al exterior en Puertos de la Región del Biobío, por tipo (Toneladas) P/

| Servicio | Septiembre 2020 | Septiembre 2019 | Variación Interanual | Participación Mensual |
|--------------------------------------|-----------------|-----------------|----------------------|-----------------------|
| Carga efectiva embarcada al exterior | 1.050.776 | 1.122.618 | -6,4% | 100,0% |
| Suelta o General | 145.082 | 188.654 | -23,1% | 13,8% |
| Contenedores | 754.667 | 768.959 | -1,9% | 71,8% |
| Granel Sólido | 151.027 | 165.004 | -8,5% | 14,4% |
| Granel Líquido-Gaseoso | 0 | 0 | - | 0,0% |

| Servicio | Ene-Sep 2020 | Ene-Sep 2019 | Variación Acumulada | Participación Acumulada |
|--------------------------------------|--------------|--------------|---------------------|-------------------------|
| Carga efectiva embarcada al exterior | 10.183.420 | 11.110.398 | -8,3% | 100,0% |
| Suelta o General | 1.621.890 | 2.034.917 | -20,3% | 15,9% |
| Contenedores | 6.950.540 | 7.077.371 | -1,8% | 68,3% |
| Granel Sólido | 1.595.765 | 1.998.110 | -20,1% | 15,7% |
| Granel Líquido-Gaseoso | 15.225 | 0 | - | 0,1% |

Fuente: INE, Encuesta Directa a Puertos Regionales.
P/ Cifras Provisorias

4.- Carga efectiva desembarcada del exterior en Puertos de la Región del Biobío, por tipo (Toneladas) P/

| Servicio | Septiembre 2020 | Septiembre 2019 | Variación Interanual | Participación Mensual |
|--|-----------------|-----------------|----------------------|-----------------------|
| Carga efectiva desembarcada del exterior | 864.508 | 1.112.134 | -22,3% | 100,0% |
| Suelta o General | 42.365 | 86.188 | -50,8% | 4,9% |
| Contenedores | 234.022 | 207.302 | 12,9% | 27,1% |
| Granel Sólido | 122.385 | 213.476 | -42,7% | 14,2% |
| Granel Líquido-Gaseoso | 465.735 | 605.168 | -23,0% | 53,9% |

| Servicio | Ene-Sep 2020 | Ene-Sep 2019 | Variación Acumulada | Participación Acumulada |
|--|--------------|--------------|---------------------|-------------------------|
| Carga efectiva desembarcada del exterior | 8.261.247 | 9.760.482 | -15,4% | 100,0% |
| Suelta o General | 368.912 | 502.904 | -26,6% | 4,5% |
| Contenedores | 1.866.169 | 1.867.281 | -0,1% | 22,6% |
| Granel Sólido | 2.278.470 | 2.855.177 | -20,2% | 27,6% |
| Granel Líquido-Gaseoso | 3.747.695 | 4.535.120 | -17,4% | 45,4% |

Fuente: INE, Encuesta Directa a Puertos Regionales.
P/ Cifras Provisorias

5.- Carga Efectiva Total por Cabotaje en Puertos de la Región del Biobío, por tipo de condición (Toneladas) P/

| Servicio | Septiembre 2020 | Septiembre 2019 | Variación Interanual | Participación Mensual |
|----------------------|-----------------|-----------------|----------------------|-----------------------|
| Carga por Cabotaje * | 278.956 | 391.708 | -28,8% | 100,0% |
| Embarcada (1) | 105.452 | 176.562 | -40,3% | 37,8% |
| Desembarcada (2) | 173.504 | 215.146 | -19,4% | 62,2% |

| Servicio | Ene-Sep 2020 | Ene-Sep 2019 | Variación Acumulada | Participación Acumulada |
|----------------------|--------------|--------------|---------------------|-------------------------|
| Carga por Cabotaje * | 3.996.623 | 4.347.861 | -8,1% | 100,0% |
| Embarcada (1) | 1.243.319 | 1.838.577 | -32,4% | 31,1% |
| Desembarcada (2) | 2.753.303 | 2.509.284 | 9,7% | 68,9% |

Fuente: INE, Encuesta Directa a Puertos Regionales.

Nota: (*) Corresponde a carga de origen y destino.

(1): Corresponde a Flete cargado.

(2): Corresponde a Flete descargado.

6.- Cantidad Total de Contenedores de 20 pies, movilizados en Puertos de la Región del Biobío, por estado de manejo (en número (1)) P/

| Servicio | Septiembre 2020 | Septiembre 2019 | Variación Interanual | Participación Mensual |
|--------------------------|-----------------|-----------------|----------------------|-----------------------|
| Total | 7.538 | 9.842 | -23,4% | 100,0% |
| Embarcados | 4.004 | 4.999 | -19,9% | 53,1% |
| Desembarcados | 3.118 | 4.051 | -23,0% | 41,4% |
| Re-estibas y Transbordos | 202 | 534 | -62,2% | 2,7% |
| Cabotajes y Transitos | 214 | 258 | -17,1% | 2,8% |

| Servicio | Ene-Sep 2020 | Ene-Sep 2019 | Variación Acumulada | Participación Acumulada |
|--------------------------|--------------|--------------|---------------------|-------------------------|
| Total | 71.786 | 92.021 | -22,0% | 100,0% |
| Embarcados | 34.694 | 42.219 | -17,8% | 48,3% |
| Desembarcados | 30.653 | 37.797 | -18,9% | 42,7% |
| Re-estibas y Transbordos | 1.779 | 2.778 | -35,9% | 2,5% |
| Cabotajes y Transitos | 4.660 | 9.227 | -49,5% | 6,5% |

Fuente: INE, Encuesta Directa a Puertos Regionales.

P/ Cifras Provisorias

Nota (1): Considera el total de contenedores tanto llenos como vacíos

7.- Cantidad Total de contenedores de 40 pies, movilizados en Puertos de la Región del Biobío, por estado de manejo (en número (1)) P/

| Servicio | Septiembre 2020 | Septiembre 2019 | Variación Interanual | Participación Mensual |
|--------------------------|-----------------|-----------------|----------------------|-----------------------|
| Total | 43.225 | 47.368 | -8,7% | 100,0% |
| Embarcados | 23.539 | 22.863 | 3,0% | 54,5% |
| Desembarcados | 15.869 | 18.000 | -11,8% | 36,7% |
| Re-estibas y Transbordos | 222 | 1.380 | -83,9% | 0,5% |
| Cabotajes y Tránsitos | 3.595 | 5.125 | -29,9% | 8,3% |

| Servicio | Ene-Sep 2020 | Ene-Sep 2019 | Variación Acumulada | Participación Acumulada |
|--------------------------|--------------|--------------|---------------------|-------------------------|
| Total | 428.322 | 442.268 | -3,2% | 100,0% |
| Embarcados | 216.129 | 214.613 | 0,7% | 50,5% |
| Desembarcados | 161.518 | 153.731 | 5,1% | 37,7% |
| Re-estibas y Transbordos | 4.271 | 13.189 | -67,6% | 1,0% |
| Cabotajes y Tránsitos | 46.404 | 60.735 | -23,6% | 10,8% |

Fuente: INE, Encuesta Directa a Puertos Regionales.

Nota (1): Corresponde a Flete cargado.

P/ Cifras Provisorias

8.- Carga manipulada en Puertos de la Región del Biobío, por Re-estiba y Transbordo (Toneladas) P/

| Servicio | Septiembre 2020 | Septiembre 2019 | Variación Interanual | Participación Mensual |
|-------------|-----------------|-----------------|----------------------|-----------------------|
| Total | 24.058 | 37.360 | -35,6% | 100,0% |
| Re-estibas | 21.759 | 34.867 | -37,6% | 90,4% |
| Transbordos | 2.299 | 2.493 | -7,8% | 9,6% |

| Servicio | Ene-Sep 2020 | Ene-Sep 2019 | Variación Acumulada | Participación Acumulada |
|-------------|--------------|--------------|---------------------|-------------------------|
| Total | 253.479 | 351.440 | -27,9% | 100,0% |
| Re-estibas | 239.450 | 325.382 | -26,4% | 94,5% |
| Transbordos | 14.029 | 26.057 | -46,2% | 5,5% |

Fuente: INE, Encuesta Directa a Puertos Regionales.

P/ Cifras Provisorias

| 9. Carga efectiva movilizada en Puertos de la Región del Biobío, por tránsito hacia y desde terceros países (Tonelladas) P/ | | | | |
|---|-----------------|-----------------|----------------------|-----------------------|
| Servicio | Septiembre 2020 | Septiembre 2019 | Variación Interanual | Participación Mensual |
| Total | 14.710 | 21.649 | -32,1% | 100,0% |
| Embarcada | 1.373 | 1.897 | -27,7% | 9,3% |
| Desembarcada | 13.338 | 19.752 | -32,5% | 90,7% |

| Servicio | Ene-Sep 2020 | Ene-Sep 2019 | Variación Acumulada | Participación Acumulada |
|--------------|--------------|--------------|---------------------|-------------------------|
| Total | 211.925 | 267.352 | -20,7% | 100,0% |
| Embarcada | 13.795 | 18.716 | -26,3% | 6,5% |
| Desembarcada | 198.131 | 248.636 | -20,3% | 93,5% |

Fuente: INE, Encuesta Directa a Puertos Regionales.

P/ Cifras Provisorias

| 10. Tránsito de vehículos controlados en plazas de peaje por tipo de vehículos Región del Biobío en número de pasadas P/ | | | | |
|--|-----------------|-----------------|----------------------|-----------------------|
| Servicio | Septiembre 2020 | Septiembre 2019 | Variación Interanual | Participación Mensual |
| Total | 553.866 | 467.491 | 18,5% | 100,0% |
| Camiones de dos ejes* | 109.661 | 92.955 | 18,0% | 19,8% |
| Camiones de tres y más ejes | 444.205 | 374.536 | 18,6% | 80,2% |

| Servicio | Ene-Sep 2020 | Ene-Sep 2019 | Variación Acumulada | Participación Acumulada |
|-----------------------------|--------------|--------------|---------------------|-------------------------|
| Total | 4.671.530 | 4.886.069 | -4,4% | 100,0% |
| Camiones de dos ejes* | 953.646 | 961.260 | -0,8% | 20,4% |
| Camiones de tres y más ejes | 3.717.884 | 3.924.809 | -5,3% | 79,6% |

Fuente: INE

P/ Cifras Provisorias

Nota : Incluye información de plazas de Peaje Fiscal y Concesionada.

Camiones de dos ejes * incluye maquinarias agrícola y de construcción.

Glosario

Cabotaje: Transporte de carga entre puertos de un mismo país.

Carga contenedorizada: Conjunto de bienes que se transportan en contenedores.

Carga efectiva: Toneladas reales movilizadas por puertos.

Carga a granel: Conjunto de bienes que se transportan sin empaquetar, ni embalar en grandes cantidades, en forma líquida, sólida o gaseosa.

Carga general: Es aquella carga que estando embalada fuera de contenedores o estando sin embalar, puede ser tratada como unidad.

Carga Manipulada: Carga que utiliza los puertos para re-estibada y transbordo.

Carga Movilizada: Carga que utiliza los puertos para exportación, importación, cabotaje o tránsitos.

Contenedor: Depósito de carga para el transporte marítimo. Que cumple con dimensiones normalizadas para facilitar su manipulación.

Desembarque: Transferencia de carga desde el interior de la nave hasta el frente de atraque.

DIRECTEMAR: Dirección General del Territorio Marítimo y Marina Mercante.

Embarque: Traslado de la carga desde el frente de atraque hasta el interior de la nave.

Informante: Empresa administradora del recinto portuario o su representante debidamente habilitado.

NEP: No especificado en otra Parte.

Puerto concesionado: Puerto público cuya administración ha sido entregada a un tercero.

Puerto mayor: Puerto que reúne las condiciones para ser utilizado en el comercio nacional e internacional y que ha sido declarado como tal, por la autoridad marítima correspondiente.

Puerto menor: Puerto que no reúne las condiciones para ser declarado puerto mayor.

Puerto pesquero: Utilizado principalmente para embarcaciones de extracción pesquera.

Puerto privado de servicio privado: Concesión en donde la autoridad faculta a una persona jurídica de carácter privado para construir, mantener, operar y administrar un puerto que manipule cargas exclusivas de los concesionarios.

Puerto privado de servicio público: Concesión en donde la autoridad faculta a una persona jurídica de carácter privado para construir, mantener, operar y administrar un puerto que manipule cargas provenientes de diferentes orígenes.

Puerto público: Recinto portuario de propiedad estatal, administrado por el estado o por una empresa estatal.

Re-estibas: Proceso de acomodar la carga en un espacio diferente de la nave.

TEUS: Unidad de medida utilizada en el transporte marítimo de contenedores equivalente a la capacidad de carga de un contenedor normalizado de 20 pies.

Transbordo: Es la operación de traslado directo de carga de una nave a otra.

Tránsito: Carga manifestada como tal, procedente de países extranjeros con destino al exterior del país.

Nota Metodológica

Para el desarrollo de la Encuesta Mensual De Movimiento De Carga Portuaria, INE-Biobío ha confeccionado un catastro con la totalidad de los puertos existentes en la Región, independiente de su naturaleza jurídica, ya sea de carácter pública o privada, inclusive aquellos puertos privados de uso exclusivo por parte de alguna empresa.

El objetivo es reunir datos del tonelaje efectivo movilizado por los puertos de la Región del Biobío, por concepto de Exportaciones, Importaciones, Cabotaje, Tránsitos, Re-estibas y Transbordos e información del número de contenedores y tipos de productos regionales. La información mensual que se recoge de la encuesta es la siguiente:

- Toneladas embarcadas efectivas para exportación y desembarcadas por importación, según tipo de carga.
- Toneladas embarcadas y desembarcadas efectivas por cabotaje, y tránsitos.
- Número de contenedores embarcados por puerto, llenos y vacíos.
- Toneladas manipuladas de todo tipo de carga por concepto de Re-estibas y Transbordos movilizados.

La información recogida por la Encuesta de Movimiento Portuario, corresponde a la carga “efectiva” movilizada en los puertos de la Región, por tal razón, difiere de la publicada como movimiento de carga que se recoge a través del Documento Único de Salida (DUS) o del Informe de Importación de Aduana. Esto es así, porque los puertos registran lo que realmente se movilizó por concepto de carga embarcada al exterior, desembarcada del exterior, Cabotaje, Tránsito, Re-Estiba y Traslado, en tanto, los documentos de aduana registran lo que los exportadores e importadores, declaran (manifiesto) como carga que sale al exterior o llega del exterior.

Otro factor que motiva a INE Biobío a desarrollar la encuesta de puertos, es que no se tienen estadísticas de los movimientos de carga en tránsito de terceros países. Tampoco existen indicadores mensuales y oportunos de la carga movilizada por cabotaje y de la carga manipulada por los puertos por transbordos o re-estibas.

Otras Estadísticas de Carga Regionales

Para la elaboración del resto de las estadísticas de carga presentes en este boletín (tránsito por plazas de peaje), INE Biobío recurre a otras encuestas realizadas por la Institución. En el caso del movimiento de carga aérea, se recurre a información proporcionada mensualmente por la Junta de Aeronáutica Civil.

Unidad Técnica, INE Biobío

Instituto Nacional de Estadísticas
Avenida Prat N° 390, Piso 3, Concepción
Teléfono 232462800

Correo electrónico: ine.concepcion@ine.cl - regiones.ine.cl/biobio

