

- En agosto de 2021, la distribución de energía eléctrica en la Región del Biobío totalizó 589 GWh, exhibiendo un aumento interanual de 5,8%.

### Resumen mensual

#### Distribución de Energía Eléctrica (GWh) Región del Biobío, enero 2019 – agosto 2021

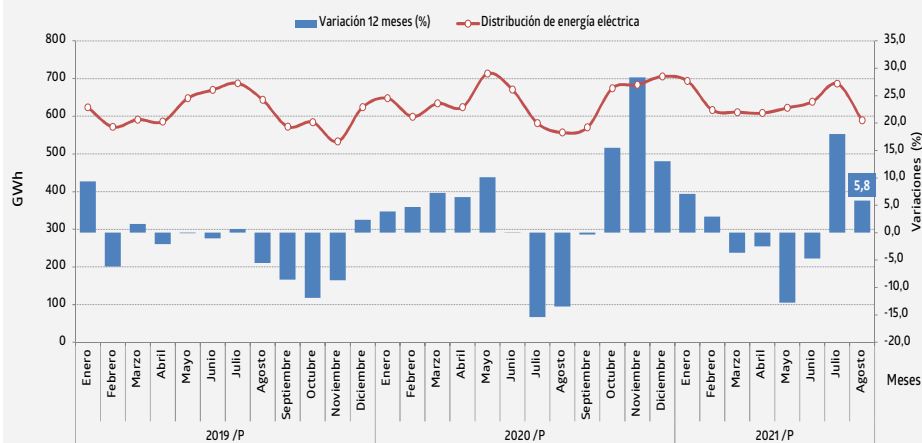

Fuente: Instituto Nacional de Estadísticas.  
/P: Cifras provisionales.

La distribución de energía eléctrica en la Región del Biobío alcanzó 589 GWh en agosto de 2021, presentando una alza de 5,8% en doce meses, como consecuencia del mayor consumo de los sectores Industrial, Residencial y Comercial.

En relación al mes anterior de 2021, la distribución eléctrica regional exhibió un retroceso de 14,1%.

Los tres destinos que más aportaron en el total de la distribución de energía eléctrica en el Biobío durante agosto de 2021, fueron: Industrial, Residencial y Otros\*, acumulando el 91,7% del total de la región.

### Distribución de Energía Eléctrica

#### Agosto 2021

|                                   | Total (GWh) /P | Var. Mensual (%) | Var. 12 M (%) | Var. Acum. (%) |
|-----------------------------------|----------------|------------------|---------------|----------------|
| Distribución de Energía Eléctrica | 589            | -14,1            | 5,8           | 0,8            |
| Residencial                       | 145            | -4,3             | 10,3          | 4,9            |
| Comercial                         | 48             | -11,0            | 7,6           | 2,2            |
| Agrícola                          | 1              | 2,9              | -0,1          | -9,5           |
| Industrial                        | 312            | -20,4            | 4,9           | -0,6           |
| Otros*                            | 83             | -5,0             | 1,2           | 1,2            |

Otros\* incluye a los sectores Minería y Varios.  
/P: Cifras provisionales.

#### Distribución de Energía Eléctrica

Región del Biobío, agosto 2020 – agosto 2021

| Año 2020/2021              | AGO-2020 | SEP-2020 | OCT-2020 | NOV-2020 | DIC-2020 | ENE-2021 | FEB-2021 | MAR-2021 | ABR-2021 | MAY-2021 | JUN-2021 | JUL-2021 | AGO-2021 |
|----------------------------|----------|----------|----------|----------|----------|----------|----------|----------|----------|----------|----------|----------|----------|
| Región del Biobío (GWh) /P | 557      | 570      | 674      | 683      | 705      | 693      | 616      | 611      | 608      | 622      | 639      | 686      | 589      |
| Var. 12 meses (%)          | -13,4    | -0,3     | 15,5     | 28,3     | 13,1     | 7,1      | 3,0      | -3,7     | -2,5     | -12,8    | -4,7     | 18,0     | 5,8      |
| Var. Acumulada (%)         | 0,1      | 0,1      | 1,5      | 3,7      | 4,5      | 7,1      | 5,1      | 2,1      | 1,0      | -2,1     | -2,5     | 0,2      | 0,8      |

/P: Cifras provisionales.

**(1) Nota:** En este boletín se presenta la Distribución de energía eléctrica de la Región del Biobío, incluyendo a Ñuble.

### Análisis por sector

El principal sector que influyó en el incremento que presentó la distribución de energía eléctrica en la región fue **Industrial**, registrando un alza de 4,9% en doce meses, totalizando 312 GWh en agosto de 2021, cifra que participó con el 53,0% de la distribución de energía en la región. Entre enero y agosto de 2021, el consumo por parte de este sector retrocedió 0,6% en relación a igual período del año anterior.

Mismo comportamiento mostró el sector **Residencial** con 145 GWh, representando el 24,6% de la distribución regional, y anotando un incremento de 10,3% respecto a agosto del año anterior. En lo acumulado al octavo mes de 2021, varió positivamente 4,9%.

Por su parte, el sector **Comercial** exhibió un aumento inter-anual de 7,6% al totalizar 48 GWh (8,1% de la distribución eléctrica regional). Entre enero y agosto de 2021, creció en 2,2% en comparación a igual período del año anterior.

En tanto, el sector **Otros\*** con 83 GWh de electricidad en el mes de referencia, lo que significó el 14,1% del total distribuido en la región, consignó un alza de 1,2% en comparación a agosto de 2020. En lo acumulado a la fecha, registró un aumento de 1,2% respecto a mismo período del año 2020.

Sólo el sector **Agrícola** varió negativamente con 0,1% en doce meses, al registrar 1 GWh y participó con el 0,2% de la distribución eléctrica en la región. Se observó de enero a agosto de 2021, un retroceso acumulado de 9,5%.

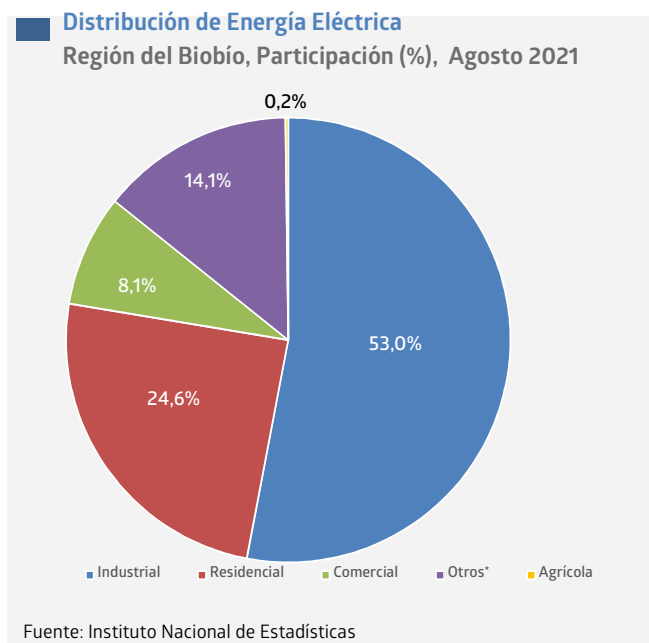

Nota: **Otros\*** incluye a los sectores Minería y Varios.

**Instituto Nacional de Estadísticas**  
 Avenida Prat N° 390, piso 3, Concepción, Chile  
 Teléfono 232462800

Correo electrónico: [ine.concepcion@ine.gob.cl](mailto:ine.concepcion@ine.gob.cl) - [regiones.ine.cl/biobio](http://regiones.ine.cl/biobio)

