DISTRIBUCIÓN DE ENERGÍA ELÉCTRICA

Región del Biobío (1)

Edición n° 36/ 01 de diciembre de 2021

- En octubre de 2021, la distribución de energía eléctrica en la Región del Biobío totalizó 635 GWh, exhibiendo una disminución interanual de 5,8%.

Resumen mensual

Distribución de Energía Eléctrica (GWh)

Región del Biobío, enero 2019 – octubre 2021

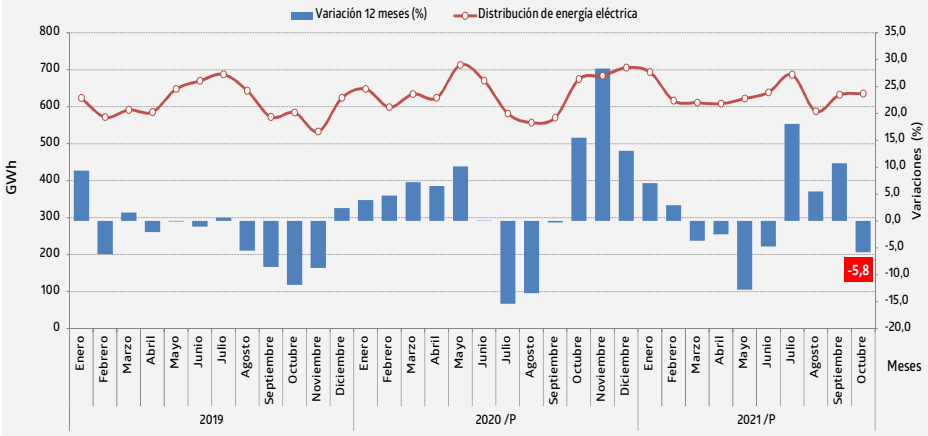

Fuente: Instituto Nacional de Estadísticas.
/P: Cifras provisionales.

Distribución de Energía Eléctrica

Octubre 2021

	Total (GWh) /P	Var. Mensual (%)	Var. 12 M (%)	Var. Acum. (%)
Distribución de Energía Eléctrica	635	0,6	-5,8	1,0
Residencial	124	-10,1	5,7	5,9
Comercial	44	-8,3	5,1	3,7
Agrícola	2	74,3	-11,3	-9,4
Industrial	390	4,1	-11,0	-0,7
Otros*	75	8,2	0,8	0,3

Otros* incluye a los sectores Minería y Varios.
/P: Cifras provisionales.

La distribución de energía eléctrica en la Región del Biobío alcanzó 635 GWh en octubre de 2021, presentando un descenso de 5,8% en doce meses, como consecuencia del menor consumo de los sectores Industrial y Agrícola.

En relación al mes anterior de 2021, la distribución eléctrica regional exhibió un incremento de 0,6%.

Los tres destinos que más aportaron en el total de la distribución de energía eléctrica en el Biobío durante octubre de 2021, fueron: Industrial, Residencial y Otros*, acumulando el 92,7% del total de la región.

(1) Nota: En este boletín se presenta la Distribución de energía eléctrica de la Región del Biobío, incluyendo a Ñuble.

Distribución de Energía Eléctrica

Región del Biobío, octubre 2020 – octubre 2021

Año 2020/2021	OCT-2020	NOV-2020	DIC-2020	ENE-2021	FEB-2021	MAR-2021	ABR-2021	MAY-2021	JUN-2021	JUL-2021	AGO-2021	SEP-2021	OCT-2021
Región del Biobío (GWh) /P	674	683	705	693	616	611	608	622	639	686	587	632	635
Var. 12 meses (%)	15,5	28,3	13,1	7,1	3,0	-3,7	-2,5	-12,8	-4,7	18,0	5,5	10,8	-5,8
Var. Acumulada (%)	1,5	3,7	4,5	7,1	5,1	2,1	1,0	-2,1	-2,5	0,2	0,7	1,8	1,0

/P: Cifras provisionales.

Para mayor información
regiones.ine.cl/biobio

Análisis por sector

El principal sector que influyó en la caída que presentó la distribución de energía eléctrica en la región fue **Industrial**, registrando una contracción de 11,0% en doce meses, totalizando 390 GWh en octubre de 2021, cifra que participó con el 61,3% de la distribución de energía en la región. Entre enero y octubre de 2021, el consumo por parte de este sector disminuyó 0,7% en relación a igual período del año anterior.

El sector **Agrícola** anotó un decrecimiento de 11,3% en doce meses, al registrar 2 GWh y participó con el 0,3% de la distribución eléctrica en la región. Se observó de enero a octubre de 2021, un retroceso acumulado de 9,4%.

En tanto, el sector **Residencial** exhibió un aumento interanual de 5,7% al totalizar 124 GWh (19,6% de la distribución eléctrica regional). Entre enero y octubre de 2021, creció en 5,9% en comparación a igual período del año anterior.

Por su parte, el sector **Comercial** con 44 GWh, representó el 7,0% de la distribución regional, y anotó un incremento de 5,1% respecto a octubre del año anterior. En lo acumulado al décimo mes de 2021, varió positivamente 3,7%.

Igual conducta presentó el sector **Otros*** con 75 GWh de electricidad en el mes de referencia, lo que significó el 11,8% del total distribuido en la región, consignó un alza de 0,8% en comparación a octubre de 2020. En lo acumulado a la fecha, registró un aumento de 0,3% respecto a mismo período del año 2020.

Distribución de Energía Eléctrica
Región del Biobío, Participación (%), Octubre 2021

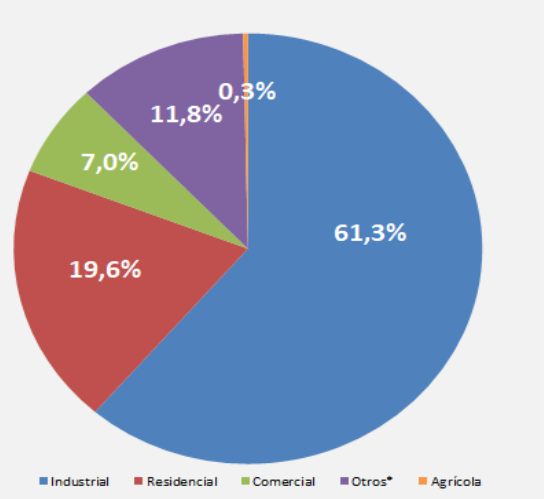

Fuente: Instituto Nacional de Estadísticas

Nota: **Otros*** incluye a los sectores Minería y Varios.

Instituto Nacional de Estadísticas
Avenida Prat N° 390, piso 3, Concepción, Chile
Teléfono 232462800
Correo electrónico: ine.concepcion@ine.gob.cl - **regiones.ine.cl/biobio**