

- En abril de 2022, la distribución de energía eléctrica en la Región del Biobío totalizó 680 GWh, exhibiendo un aumento interanual de 11,9%.

Resumen Mensual

Distribución de Energía Eléctrica (GWh).

Región del Biobío, enero 2020 - abril 2022

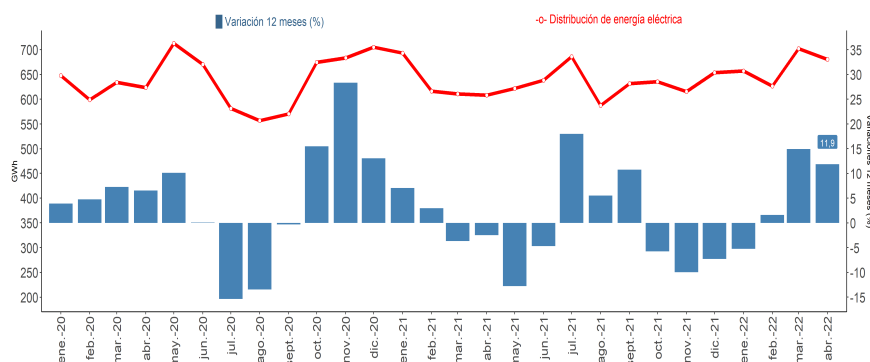

Fuente: Instituto Nacional de Estadísticas
/P Cifras Provisionales

| Distribución de Energía Eléctrica | | | | |
|--|---------------|------------------|---------------|----------------|
| Abril 2022 | | | | |
| | Total (GWh)/P | Var. Mensual (%) | Var. 12 M (%) | Var. Acum. (%) |
| Distribución de Energía Eléctrica | 680 | -3,1 | 11,9 | 5,4 |
| Residencial | 125 | 4,9 | 3,3 | 4,9 |
| Comercial | 46 | -7,6 | 2,9 | 7,7 |
| Agrícola | 5 | -45,3 | 16,5 | 8,3 |
| Industrial | 427 | -5,0 | 14,7 | 4,4 |
| Otros* | 77 | 4,0 | 17,0 | 10,4 |

Otros* incluye a los sectores Minería y Varios.
/P: cifras provisionales.

La distribución de energía eléctrica en la Región del Biobío alcanzó 680 GWh en abril de 2022, exhibiendo un aumento de 11,9% en doce meses, como consecuencia del mayor consumo de los sectores Industrial, Otros*, Residencial, Comercial y Agrícola.

Los tres destinos que más aportaron en el total de la distribución de energía eléctrica en el Biobío durante abril de 2022, fueron: Industrial, Residencial y Otros*, acumulando el 92,5% del total de la región.

En relación al mes anterior, la distribución eléctrica regional registró un descenso de 3,1%.

(1) Nota: En este boletín se presenta la Distribución de energía eléctrica de la Región del Biobío, incluyendo a Ñuble.

Distribución de Energía Eléctrica (GWh)/P.

Región del Biobío, Abril 2021 - Abril 2022

| Año | 2021/2022 | ABR-2021 | MAY-2021 | JUN-2021 | JUL-2021 | AGO-2021 | SEP-2021 | OCT-2021 | NOV-2021 | DIC-2021 | ENE-2022 | FEB-2022 | MAR-2022 | ABR-2022 |
|--------------------------|-----------|----------|----------|----------|----------|----------|----------|----------|----------|----------|----------|----------|----------|----------|
| Región del Biobío | | 608 | 622 | 639 | 686 | 587 | 632 | 635 | 615 | 654 | 657 | 626 | 702 | 680 |
| Var.12 Meses (%) | | -2,5 | -12,8 | -4,7 | 18,0 | 5,5 | 10,8 | -5,8 | -10,0 | -7,3 | -5,2 | 1,6 | 14,9 | 11,9 |
| Var. Acumulada | | 1,0 | -2,1 | -2,5 | 0,2 | 0,7 | 1,8 | 1,0 | -0,1 | -0,8 | -5,2 | -2,0 | 3,4 | 5,4 |

Fuente: Instituto Nacional de Estadísticas
/P Cifras Provisionales

Análisis por sector

El principal sector que influyó en el incremento que presentó la distribución de energía eléctrica en la región fue Industrial registrando un alza de 14,7% en doce meses, totalizando 427 GWh en abril de 2022, cifra que participó con el 62,8% de la distribución de energía en la región. Entre enero y abril de 2022, el consumo por parte de este sector creció 4,4% en relación a igual período del año anterior.

A su vez, al sector Otros* se distribuyó un total de 77 GWh (11,3% de la distribución regional), anotando un incremento de 17,0% respecto a abril del año anterior. En lo acumulado a abril de 2022, varió positivamente 10,4%.

Por su parte el sector Residencial exhibió un aumento interanual de 3,3% al totalizar 125 GWh (18,4% de la distribución eléctrica regional). Entre enero y abril de 2022, creció en 4,9% en comparación a igual período del año anterior.

El sector Comercial con 46 GWh de electricidad en el mes de referencia, lo que significó el 6,8% del total distribuido en la región, consignó un incremento de 2,9% en comparación a abril de 2021. En lo acumulado a la fecha, registró un aumento de 7,7% respecto a mismo período del año 2021.

En tanto, el sector Agrícola varió positivamente 16,5% en doce meses, al registrar 5 GWh y participó con el 0,7% del total regional. Se observó de enero a abril de 2022, un incremento acumulado de 8,3%.

■ Distribución de Energía Eléctrica

Región del Biobío, Participación(%), abril 2022

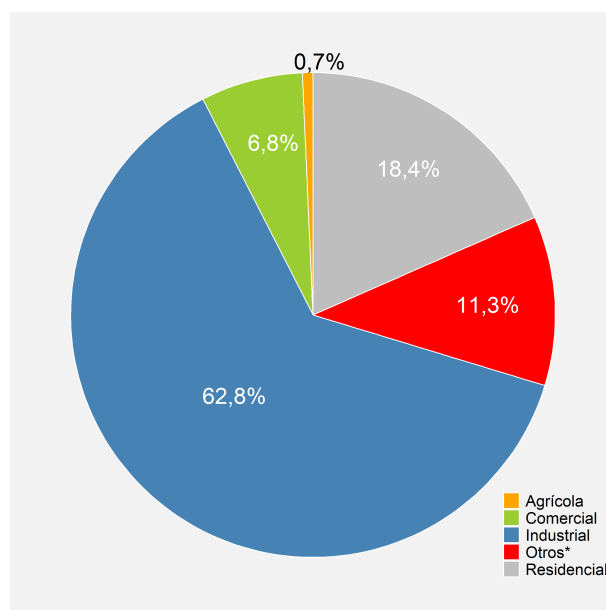

Fuente: Instituto Nacional de Estadísticas

/P: cifras previsionales.

Otros* incluye a los sectores Minería y Varios.

Instituto Nacional de Estadísticas
Avenida Prat 390, Piso 3 Concepción, Chile
Teléfono 232462800

Correo electrónico: ine.concepcion@ine.gob.cl - regiones.ine.cl/biobio

