

Informe de Molienda de Trigo

Región del Biobío



Edición nº 78/ 05 de noviembre de 2021.

- La molienda de trigo disminuyó 10,8% en septiembre de 2021.

■ Participación Regional (%) Molienda de Trigo Septiembre 2021

- Antofagasta, Coquimbo, Maule, y Arica y Parinacota Valparaíso
- Libertador Bernardo O'higgins
- Biobío
- Ñuble
- La Araucanía
- Los Ríos y Los Lagos

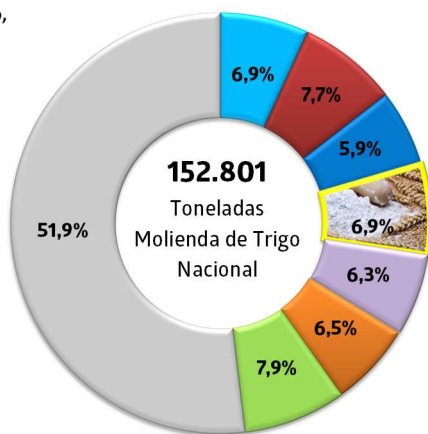

Fuente: INE

Principales resultados

El retroceso interanual que presentó la molienda de trigo regional se debió al menor procesamiento de productos y de subproductos de trigo.

Septiembre de 2021

	Toneladas	Variación 12 Meses (%)
Molienda de Trigo Regional		
Molienda Total	10.546	-10,8
Productos Molienda	8.570	-8,0
Subproductos Molienda	1.976	-21,1
Molienda de Trigo Nacional		
Molienda Total	152.801	-8,3
Productos Molienda	119.007	-7,9
Subproductos Molienda	33.794	-9,5

Acumulado 2021

	Toneladas	Variación Acumulada (%)
Molienda de Trigo Regional		
Molienda Total	113.805	2,0
Productos Molienda	89.665	1,6
Subproductos Molienda	24.140	3,3
Molienda de Trigo Nacional		
Molienda Total	1.398.533	-11,1
Productos Molienda	1.085.492	-11,2
Subproductos Molienda	313.041	-10,8

■ Participación Molienda de Trigo de la Región del Biobío en el Total Nacional Septiembre 2019 - Septiembre 2021

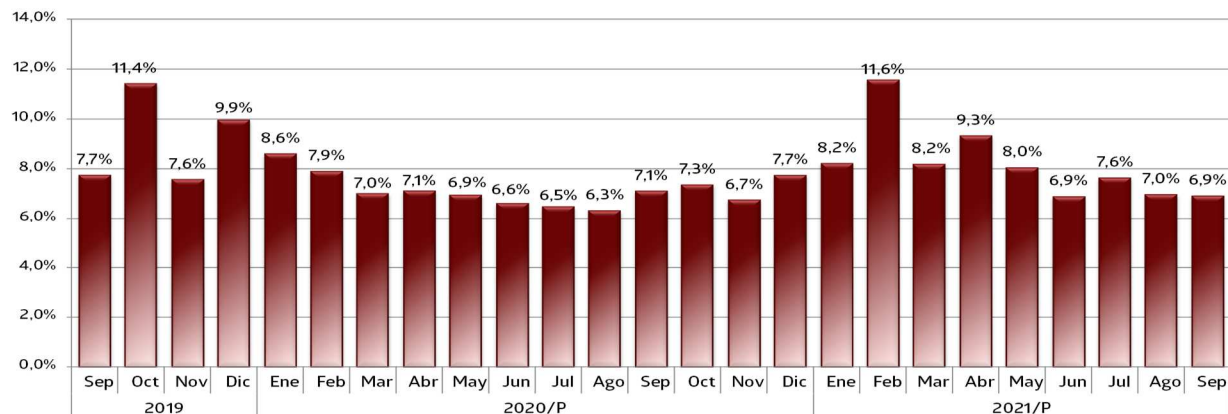

P/ : Cifras provisionales

Fuente: INE

Molienda de Trigo Región del Biobío

■ Evolución Molienda de Trigo de la Región del Biobío y Variación 12 Meses Septiembre 2019 - Septiembre 2021

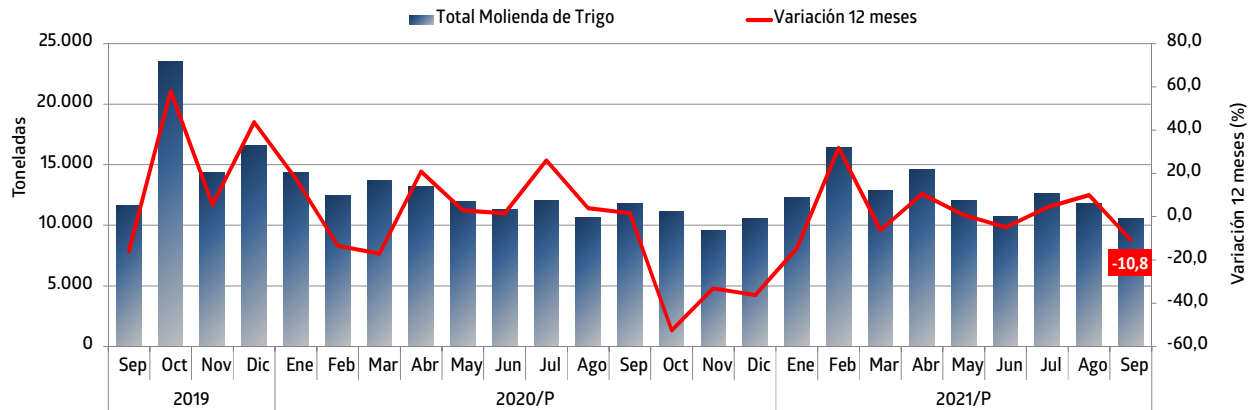

P/ : Cifras provisionales

Fuente: INE

■ Análisis Mensual

La molienda de trigo regional totalizó 10.546 toneladas en septiembre de 2021, anotando un decrecimiento interanual de 10,8%.

El desempeño obtenido en el análisis interanual fue consecuencia del menor procesamiento de productos de trigo y subproductos de trigo.

En tanto, se procesaron 152.801 toneladas en el país, nivel que se contrajo 8,3% en doce meses, incidido por la menor elaboración de productos y de subproductos de trigo.

El 6,9% de la molienda de trigo a nivel nacional fue procesada en la Región del Biobío.

■ Análisis Acumulado

Se procesaron 113.805 toneladas de molienda de trigo entre enero y septiembre del año 2021, acumulando un alza de 2,0%, explicado por la mayor elaboración de productos y subproductos de trigo.

Asimismo, en el país se procesaron 1.398.533 toneladas en mismo periodo, acumulando un descenso de 11,1%, correspondiente a 174.683 toneladas menos, explicado por el menor procesamiento de productos de trigo y subproductos de trigo.

■ Participación Molienda de Trigo, Región del Biobío Septiembre 2021

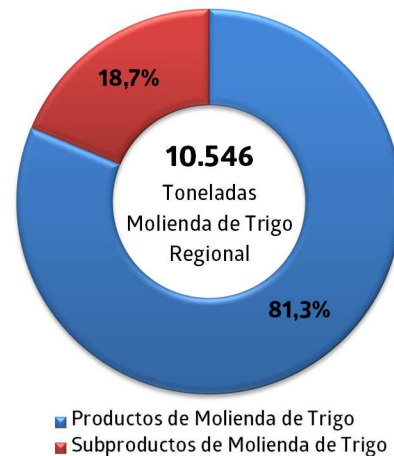

Fuente: INE

Productos de Molienda de Trigo

■ Evolución Productos de Molienda de Trigo de la Región del Biobío y Variación 12 Meses Septiembre 2019 - Septiembre 2021

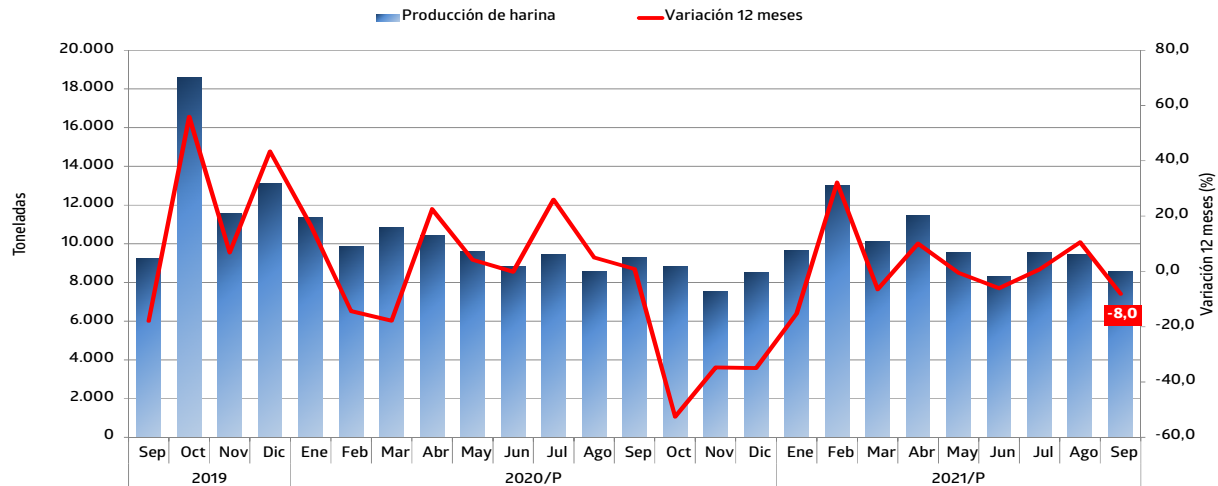

P/ : Cifras provisionales

Fuente: INE

Análisis Mensual

En el mes de septiembre se procesaron 8.570 toneladas de productos de trigo a nivel regional, siendo en su totalidad harina de primera, aportando el 81,3% de la molienda regional, nivel que disminuyó en 8,0% comparado con septiembre del año anterior.

En el país se procesaron 119.007 toneladas de productos de trigo, exhibiendo un descenso de 7,9% en doce meses, incidido por el retroceso de todos los productos de trigo, liderando la caída registrada en la producción de harina de primera (-7,6%).

Los principales productos de trigo elaborados en el país en el mes de análisis fueron harina de primera, con una participación de 88,3%, sémola (4,5%) y harina especial (3,9%).

Análisis Acumulado

En lo acumulado al mes de septiembre del año 2021 se elaboraron 89.665 toneladas de productos de trigo en la región, mostrando un crecimiento de 1,6% comparado con igual período del año anterior.

En mismo período se procesaron 1.085.492 toneladas en el país, acumulando un retroceso de 11,2%, explicado por el descenso de todos los productos, especialmente harina de primera (-10,7%).

Subproductos de Molienda de Trigo

Participación subproductos molienda de trigo, Región del Biobío Septiembre 2021

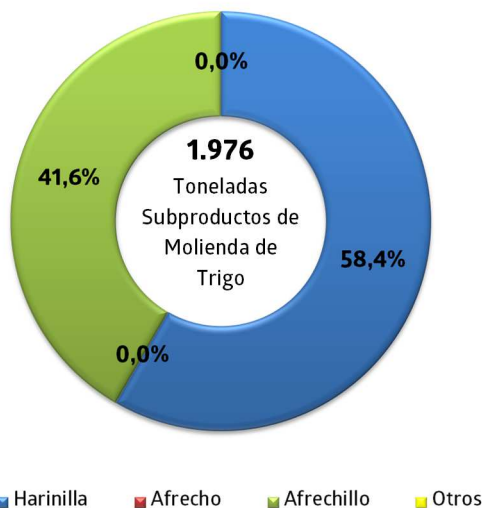

Fuente: INE

Análisis Mensual

El procesamiento de subproductos de trigo totalizó 1.976 toneladas, participando con el 18,7% de la molienda regional, nivel que se contrajo en 21,1% respecto a igual mes del año anterior, resultado de la menor producción de harinilla y afrechillo.

Se procesaron 1.153 toneladas de harinilla, presentando una caída de 21,3% en la comparación interanual, siendo el principal subproducto elaborado en la región, con una participación de 58,4% del total de subproductos.

La producción de afrechillo disminuyó 20,9% en doce meses, anotando una participación de 41,6%, equivalente a 823 toneladas en el mes de análisis.

A nivel nacional se procesaron 33.794 toneladas de subproductos de trigo, presentando un descenso de 9,5% respecto a septiembre del año anterior, incidido por el decrecimiento de todos los subproductos, destacando harinilla (-10,6%) y afrechillo (-5,7%).

Análisis Acumulado

En lo acumulado al mes de septiembre del año 2021 se procesaron 24.140 toneladas de subproductos de trigo en la Región del Biobío, acumulando un incremento de 3,3%, asociado a la mayor producción de afrechillo (9,1%) y harinilla (4,4%).

En tanto, en el país se procesaron 313.041 toneladas de subproductos de trigo en mismo período, acumulando un decrecimiento de 10,8%, explicado por el descenso de todos los subproductos, liderando la caída registrada en el procesamiento de harinilla (-12,2%).

Evolución Subproductos de Molienda de Trigo de la Región del Biobío y Variación 12 Meses Septiembre 2019 - Septiembre 2021

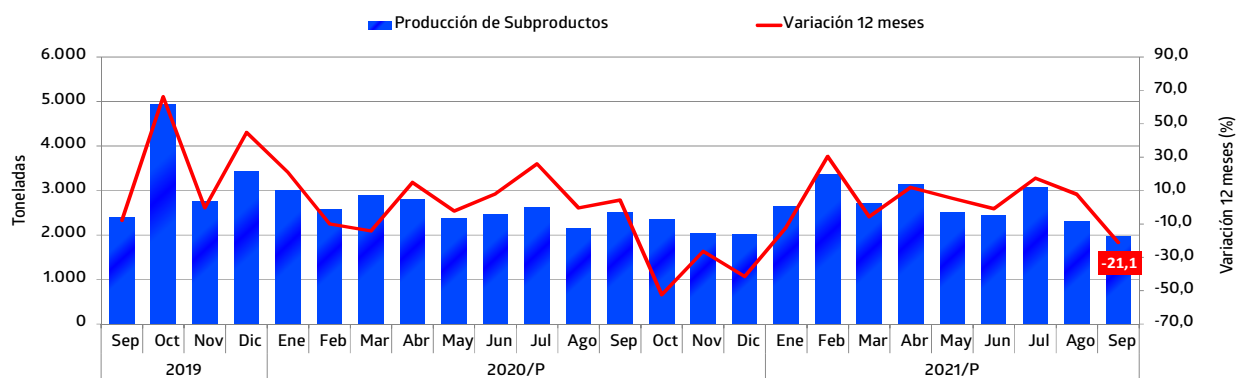

P/ : Cifras provisionales

Fuente: INE

Instituto Nacional de Estadísticas
Avenida Prat 390 Piso 3, Concepción
Teléfono 232462800

Correo electrónico: ine.concepcion@ine.gob.cl - regiones.ine.cl/biobio

