

MOVIMIENTO DE CARGA

Región del Biobío



Edición N° 130/ 09 de noviembre de 2021

En septiembre de 2021, la carga movilizada y manipulada por los puertos de la región presentó un ascenso de 9,5% en doce meses.

Región del Biobío: Carga Total Efectiva Movilizada y Manipulada en los Puertos Enero 2019- Septiembre 2021

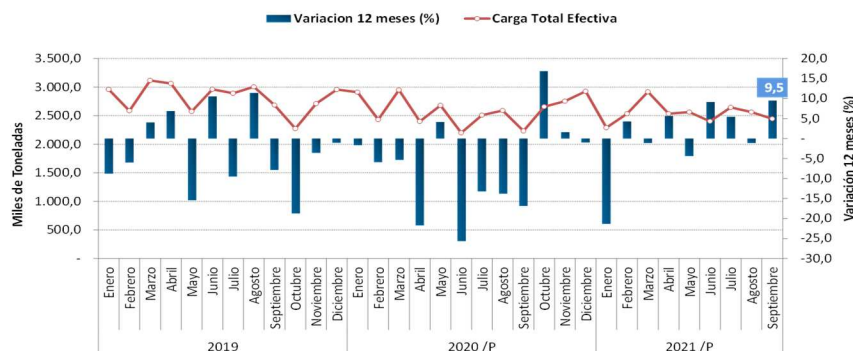

Fuente: Instituto Nacional de Estadísticas.
/P Cifras provisionales

Por los puertos de la Región del Biobío se movilizaron 2.444.038 toneladas de carga en septiembre de 2021, con un aumento de 9,5% en doce meses.

Este resultado fue consecuencia del mayor movimiento de los servicios Desembarcada del exterior, Re-estibas y Transbordos y Tránsitos. Por su parte, los servicios de Embarcada al exterior y Cabotaje variaron negativamente en comparación a igual mes de 2020.

La mayor incidencia positiva se observó en el servicio **Desembarcada del exterior** movilizó 1.180.545 toneladas en septiembre de 2021, anotando un ascenso de 36,6% respecto a igual mes del año anterior, y se explicó por la mayor carga de granel sólido (247,4%) y granel líquido gaseoso (16,3%).

Mismo comportamiento presentó la carga por **Re-estibas y transbordos**, que experimentó un alza interanual de 275,4%, totalizando 90.301 toneladas en el mes

de referencia, como consecuencia de la mayor actividad de transbordos (2.321,8%) y re-estibas(59,1%).

Por su parte, la carga por **Tránsitos** hacia y desde otros países, movilizó 23.268 toneladas en septiembre de 2021, ascendiendo 58,2% en doce meses, incidiendo por la mayor carga desembarcada (36,8%) y embarcada (266,0%).

La carga **Embarcada al exterior** registró una contracción de 13,5% en doce meses, al movilizar 909.031 toneladas en septiembre de 2021, incidiendo por la menor carga en contenedores (-41,1%) y granel sólido (-38,1%).

La carga movilizada por **Cabotaje** bajó 13,6%, con 240.893 toneladas en el mes de análisis, explicado por la menor carga desembarcada (-67,4%).

SEPTIEMBRE 2021

MOVIMIENTO CARGA EFECTIVA

Carga Efectiva	Miles Toneladas	Var. 12 Meses (%)
Embarcada	909,0	-13,5
Desembarcada	1.180,5	36,6
Cabotaje	240,9	-13,6
Tránsito	23,3	58,2
Re-estibas y Transbordos	90,3	275,4
Total	2.444,0	9,5

Total Carga Efectiva

Año 2020-2021	SEP-2020	OCT-2020	NOV-2020	DIC-2020	ENE-2021	FEB-2021	MAR-2021	ABR-2021	MAY-2021	JUN-2021	JUL-2021	AGO-2021	SEP-2021
Carga Total Efectiva (Miles de Toneladas)/P	2.233,0	2.655,0	2.753,5	2.928,1	2.289,5	2.444,8	2.917,3	2.534,5	2.563,8	2.402,1	2.646,0	2.562,4	2.444,0
Var. 12 meses (%)	-16,8	18,3	1,6	-1,0	-21,3	0,6	-1,1	5,6	-4,4	9,1	5,4	-1,1	9,5
Var. Acumulada (%)	-11,3	-9,0	-8,0	-7,4	-21,3	-11,4	-7,7	-4,7	-4,7	-2,7	-1,6	-1,5	-0,4

Fuente: Instituto Nacional de Estadísticas.
/P Cifras provisionales

Para junior información
regiones.ine.cl/biobio

Región del Biobío: Participación por tipo de servicio Carga Total Efectiva Septiembre 2021

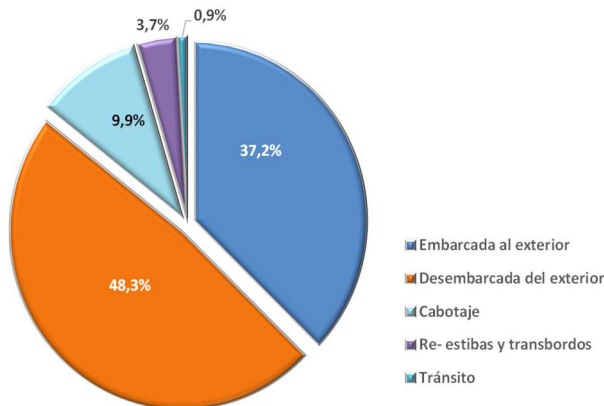

Fuente: Instituto Nacional de Estadísticas.

Según tipo de servicio, la carga Desembarcada del exterior presentó la mayor participación con el 48,3%, seguida de Embarcada al Exterior 37,2% y Cabotaje 9,9%. Asimismo, Re-estibas y transbordos y Tránsito, contribuyeron en conjunto con el 4,6% del total de carga movilizada por los puertos de la Región del Biobío.

Los contenedores manipulados en la región totalizaron 78.150 TEUS*, anotando un descenso de 16,9% en doce meses, explicado por el menor movimiento de los contenedores de 40 y 20 pies.

Los de 40 pies representaron el 84,7% del total de contenedores movilizados en la región, equivalente a 35.829 unidades, exhibiendo una disminución de 17,1%. Por su parte, los de 20 pies alcanzaron 6.492 unidades, retrocediendo 13,9% en doce meses y aportaron el 15,3% del total de contenedores.

Región del Biobío: Movimiento de Carga Efectiva Septiembre 2020-2021 (Toneladas y Var. 12 meses(%))

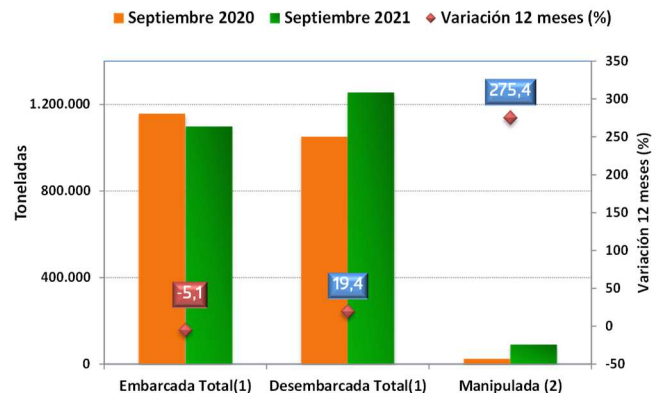

Fuente: Instituto Nacional de Estadísticas.
 (1) Incluye: Cabotaje y Tránsitos
 (2) Incluye: Re-Estibas y Transbordos

Análisis Acumulado

Entre enero y septiembre de 2021, se movilizaron 22.804.384 toneladas de carga por los puertos de la región, experimentando una contracción de 0,4% en relación a igual período del año anterior, incidida por los servicios Embarcada al exterior (-14,6%) y Cabotaje (-13,3%). En tanto, los servicios Desembarcada del exterior (20,1%), Re-estibas y Transbordos (90,5%) y Tránsito (10,9%) registraron incremento.

* TEUS: unidad de medida utilizada en el transporte marítimo de contenedores equivalente a la capacidad de carga de un contenedor normalizado de 20 pies.

Región del Biobío: Contenedores Movilizados por Puertos Llenos y Vacíos. Años 2019, 2020 y 2021.

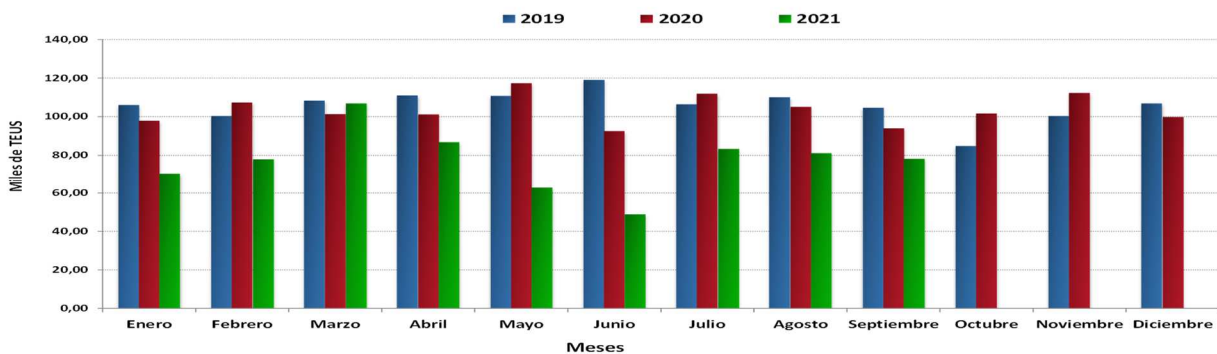

Fuente: Instituto Nacional de Estadísticas.

Plazas de Peaje ⁽¹⁾

En septiembre de 2021 se registraron 625.756 pasadas de vehículos de carga por las plazas de peaje de la Región del Biobío, exhibiendo un incremento de 13,0% en relación a igual mes de 2020, superior en 71.890 pasadas.

Los camiones de tres y más ejes contribuyeron con el 78,1% del total de pasadas de vehículos de carga que transitaron por las plazas de peaje de la región, con 488.490 pasadas, registrando un alza interanual de 10,0%.

Se controlaron 137.266 pasadas de camiones de dos ejes⁽²⁾ (21,9% del total regional), incrementándose 25,2% en doce meses.

Entre enero y septiembre de 2021 se controlaron 5.517.288 pasadas de vehículos de carga por las plazas de peaje de la región, registrando un ascenso acumulado de 18,1%, incidido principalmente por los camiones de tres y más ejes (15,4%).

(1) La información corresponde solamente a la Región del Biobío. De acuerdo a ley n°21.033, con fecha septiembre 2018, se separa la Región del Biobío y entra en vigencia la Región del Ñuble.

(2) A partir de agosto 2018, se incluye información de la categoría "Buses de dos o más ejes" de aquellos pórticos de autopistas interurbanas, cuyo sistema implementado no permite esta diferenciación con los camiones de dos ejes. Se incluye además "Maquinarias agrícola y de construcción" de aquellas concesionarias que incluyen esta categoría, en "Camiones de dos ejes".

Región del Biobío: Vehículos controlados en las Plazas de Peaje Años 2019, 2020 y 2021 (Miles de pasadas)

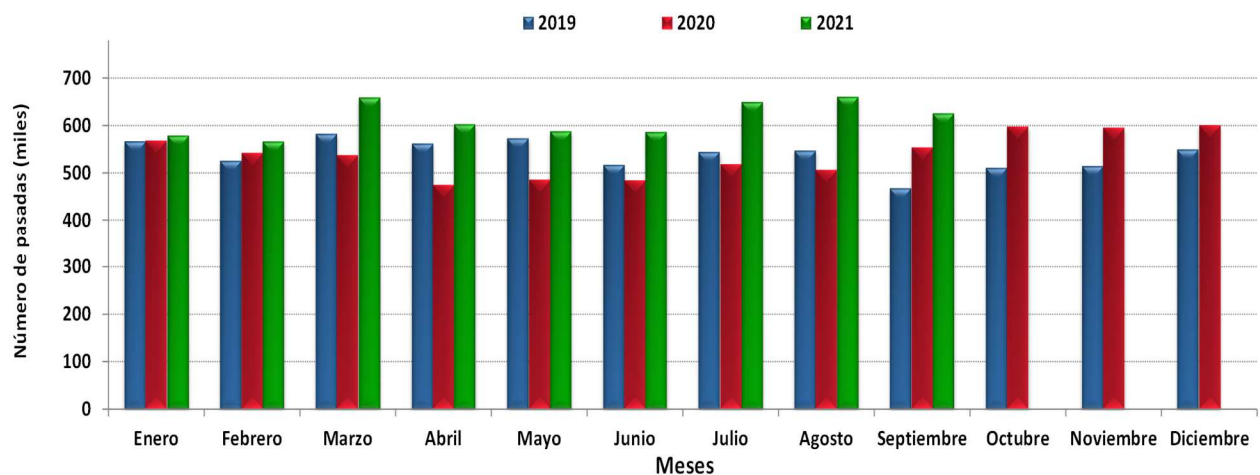

Fuente: Instituto Nacional de Estadísticas.

Glosario

Cabotaje: Transporte de carga entre puertos de un mismo país.

Carga contenedorizada: Conjunto de bienes que se transportan en contenedores.

Carga efectiva: Toneladas reales movilizadas por puertos.

Carga a granel: Conjunto de bienes que se transportan sin empaquetar, ni embalar en grandes cantidades, en forma líquida, sólida o gaseosa.

Carga general: Es aquella carga que estando embalada fuera de contenedores o estando sin embalar, puede ser tratada como unidad.

Carga Manipulada: Carga que utiliza los puertos para re-estibada y transbordo.

Carga Movilizada: Carga que utiliza los puertos para exportación, importación, cabotaje o tránsitos.

Contenedor: Depósito de carga para el transporte marítimo. Que cumple con dimensiones normalizadas para facilitar su manipulación.

Desembarque: Transferencia de carga desde el interior de la nave hasta el frente de atraque.

DIRECTEMAR: Dirección General del Territorio Marítimo y Marina Mercante.

Embarque: Traslado de la carga desde el frente de atraque hasta el interior de la nave.

Informante: Empresa administradora del recinto portuario o su representante debidamente habilitado.

NEP: No especificado en otra Parte.

Puerto concesionado: Puerto público cuya administración ha sido entregada a un tercero.

Puerto junior: Puerto que reúne las condiciones para ser utilizado en el comercio nacional e internacional y que ha sido declarado como tal, por la autoridad marítima correspondiente.

Puerto menor: Puerto que no reúne las condiciones para ser declarado puerto junior.

Puerto pesquero: Utilizado principalmente para embarcaciones de extracción pesquera.

Puerto privado de servicio privado: Concesión en donde la autoridad faculta a una persona jurídica de carácter privado para construir, mantener, operar y administrar un puerto que manipule cargas exclusivas de los concesionarios.

Puerto privado de servicio público: Concesión en donde la autoridad faculta a una persona jurídica de carácter privado para construir, mantener, operar y administrar un puerto que manipule cargas provenientes de diferentes orígenes.

Puerto público: Recinto portuario de propiedad estatal, administrado por el estado o por una empresa estatal.

Re-estibas: Proceso de acomodar la carga en un espacio diferente de la nave.

TEUS: Unidad de medida utilizada en el transporte marítimo de contenedores equivalente a la capacidad de carga de un contenedor normalizado de 20 pies.

Transbordo: Es la operación de traslado directo de carga de una nave a otra.

Tránsito: Carga manifestada como tal, procedente de países extranjeros con destino al exterior del país.

Nota Metodológica

Para el desarrollo de la Encuesta Mensual De Movimiento De Carga Portuaria, INE-Biobío ha confeccionado un catastro con la totalidad de los puertos existentes en la Región, independiente de su naturaleza jurídica, ya sea de carácter pública o privada, inclusive aquellos puertos privados de uso exclusivo por parte de alguna empresa.

El objetivo es reunir datos del tonelaje efectivo movilizado por los puertos de la Región del Biobío, por concepto de Exportaciones, Importaciones, Cabotaje, Tránsitos, Re-estibas y Transbordos e información del número de contenedores y tipos de productos regionales. La información mensual que se recoge de la encuesta es la siguiente:

- Toneladas embarcadas efectivas para exportación y desembarcadas por importación, según tipo de carga.
- Toneladas embarcadas y desembarcadas efectivas por cabotaje, y tránsitos.
- Número de contenedores embarcados por puerto, llenos y vacíos.
- Toneladas manipuladas de todo tipo de carga por concepto de Re-estibas y Transbordos movilizados.

La información recogida por la Encuesta de Movimiento Portuario, corresponde a la carga “efectiva” movilizada en los puertos de la Región, por tal razón, difiere de la publicada como movimiento de carga que se recoge a través del Documento Único de Salida (DUS) o del Informe de Importación de Aduana. Esto es así, porque los puertos registran lo que realmente se movilizó por concepto de carga embarcada al exterior, desembarcada del exterior, Cabotaje, Tránsito, Re-Estiba y Traslado, en tanto, los documentos de aduana registran lo que los exportadores e importadores, declaran (manifiesto) como carga que sale al exterior o llega del exterior.

Otro factor que motiva a INE Biobío a desarrollar la encuesta de puertos, es que no se tienen estadísticas de los movimientos de carga en tránsito de terceros países. Tampoco existen indicadores mensuales y oportunos de la carga movilizada por cabotaje y de la carga manipulada por los puertos por transbordos o re-estibas.

Otras Estadísticas de Carga Regionales

Para la elaboración del resto de las estadísticas de carga presentes en este boletín (tránsito por plazas de peaje), INE Biobío recurre a otras encuestas realizadas por la Institución. En el caso del movimiento de carga aérea, se recurre a información proporcionada mensualmente por la Junta de Aeronáutica Civil.

Unidad Técnica, INE Biobío

Instituto Nacional de Estadísticas
Avenida Prat N° 390, Piso 3, Concepción
Teléfono 232462800

Correo electrónico: ine.concepcion@ine.gob.cl - regiones.ine.cl/biobio

