

ÍNDICE DE ELECTRICIDAD, GAS Y AGUA

Región del Biobío¹



Edición nº 71 / 13 de enero de 2023

■ En noviembre de 2022, el Índice de Electricidad, Gas y Agua en la Región del Biobío registró un incremento interanual de 32,1%.

■ Evolución del Índice de Electricidad, Gas y Agua base promedio año 2014.

Región del Biobío, enero 2020 - noviembre 2022

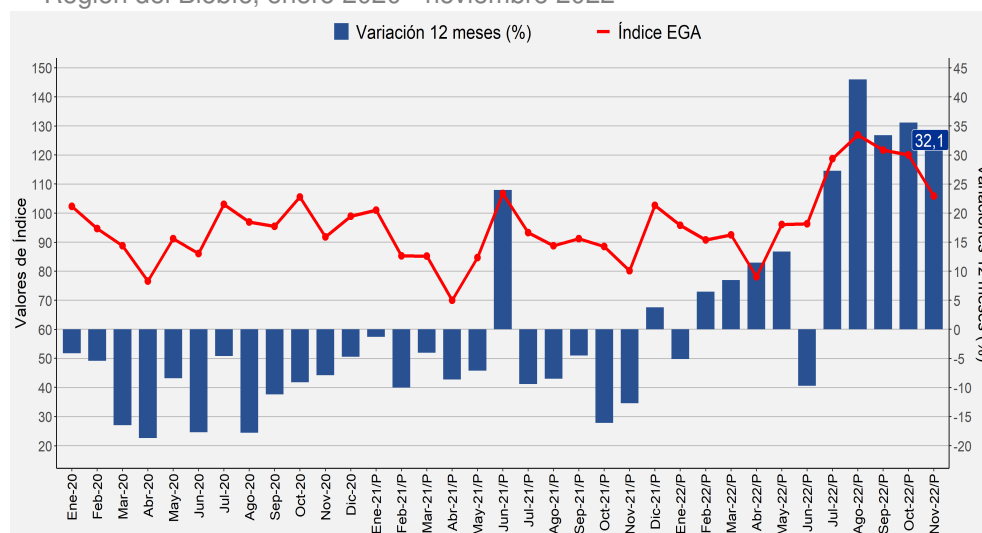

Fuente: Instituto Nacional de Estadísticas.
/P: Cifras provisionales.

En noviembre de 2022, el Índice de Electricidad, Gas y Agua (IEGA) de la Región del Biobío exhibió un ascenso de 32,1% respecto a igual mes del año anterior, incidido, principalmente, por la mayor actividad del sector electricidad.

Al comparar con el mes anterior, el indicador regional presentó una caída de 11,8%.

Índice de Electricidad

El Índice de Electricidad en la región varió positivamente 37,0% en doce meses explicado por el aumento que registraron la generación y distribución de energía eléctrica.

Índice de Generación Eléctrica

La generación de energía eléctrica creció en 40,7% interanualmente, a raíz de la mayor generación con fuente hidráulica.

La energía hidroeléctrica experimentó un aumento interanual de 97,2%, como consecuencia del ascenso registrado en la generación de centrales de embalse y de pasada.

En tanto, la generación de energía térmica retrocedió 50,3% en doce meses, influenciada principalmente por la menor generación con carbón.

ÍNDICE DE ELECTRICIDAD, GAS Y AGUA

(Base Promedio año 2014=100)

Noviembre 2022

Índice 105,91

Variación 12 meses (%) 32,1

Variación Mensual (%) -11,8

Variación Acumulada (%) 17,2

Fuente: Instituto Nacional de Estadísticas.

(1) **Nota:** La cobertura geográfica de este producto es la antigua Región del Biobío, es decir, incluyendo Ñuble.

Para mayor información

regiones.ine.cl/biobio

■ Evolución del Índice de Electricidad, Incidencias por actividad y Variación 12 meses.

Región del Biobío, enero 2020 - noviembre 2022

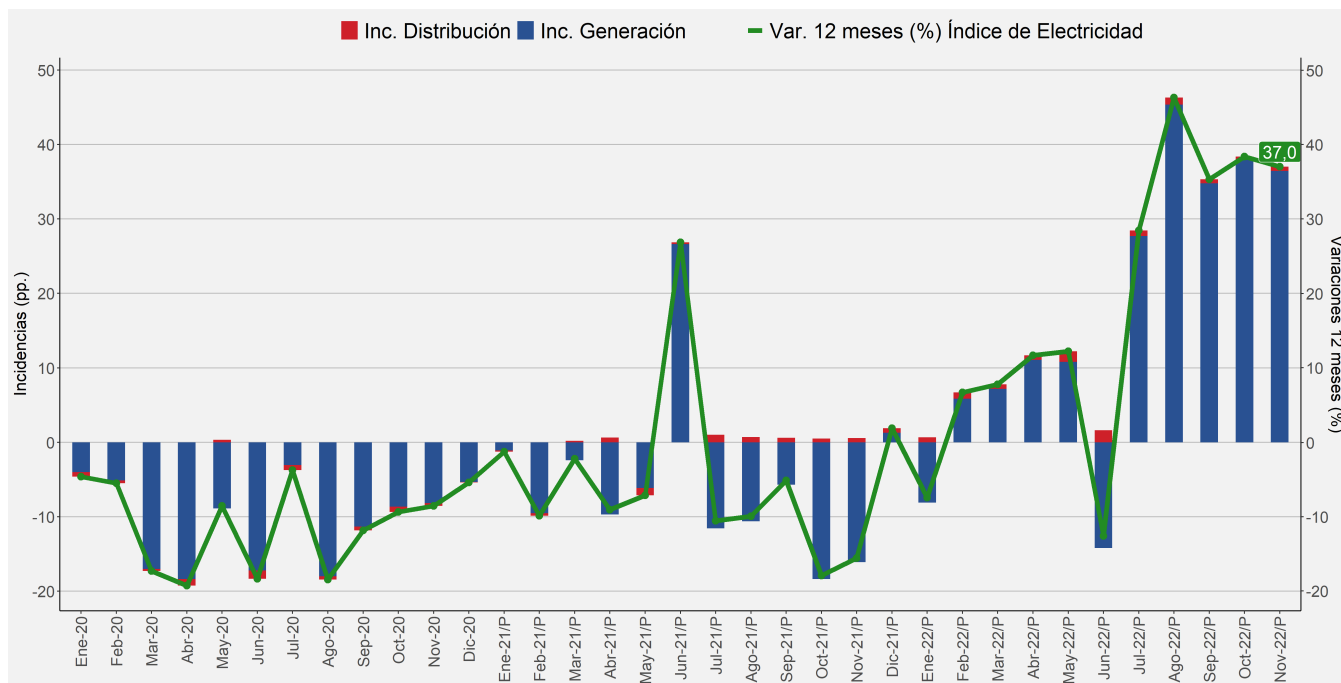

Fuente: Instituto Nacional de Estadísticas.
/P: Cifras provisionales.

Índice de Distribución Eléctrica

El Índice de Distribución de energía eléctrica en la Región del Biobío subió 5,3% en doce meses, y obedeció al mayor consumo de los destinos Residencial (6,6%), Otros* (7,2%) y Comercial (5,3%). En tanto los sectores que exhibieron retroceso en el mes de análisis fueron: Industrial (-5,7%) y Agrícola (-13,1%).

En el mes de análisis, el sector Residencial fue el que más contribuyó en el total de la distribución de energía en la región con el 50,8%, seguido de Otros* (25,2%) y del sector Comercial (16,4%). Por su parte, los destinos Industrial y Agrícola acumularon el restante 7,6%.

■ Distribución de energía eléctrica por sector.

Región del Biobío, Participación (%), noviembre 2022

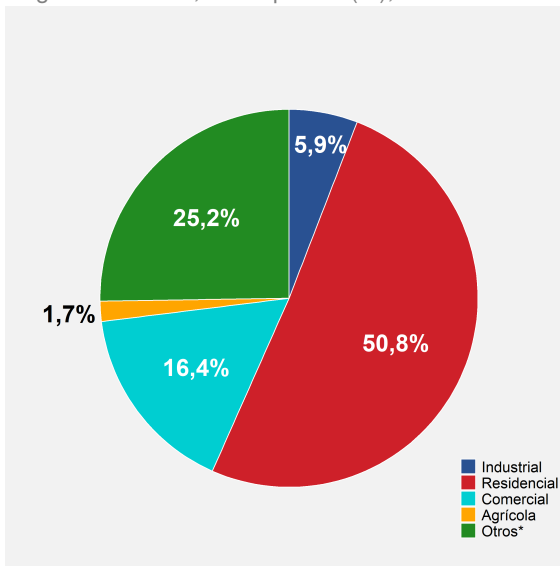

Fuente: Instituto Nacional de Estadísticas.
(*) Otros incluye al sector Minería y Varios.

Nota: La suma de las participaciones pueden diferir del 100% al presentar los datos con un decimal.

NOTA TÉCNICA 1: En distribución de Energía eléctrica se sigue a las empresas cuya actividad principal corresponde a distribución.

Instituto Nacional de Estadísticas

Avenida Prat 390, Piso 3, Concepción

Teléfono (56) 232462800

Correo electrónico: ine.concepcion@ine.gob.cl - <https://regiones.ine.cl/biobio>

