

ÍNDICE DE ELECTRICIDAD, GAS Y AGUA

Región del Biobío¹



Instituto Nacional de Estadísticas • Chile

Edición nº 70 / 14 de diciembre de 2022

■ En octubre de 2022, el Índice de Electricidad, Gas y Agua en la Región del Biobío registró un incremento interanual de 31,9%.

■ Evolución del Índice de Electricidad, Gas y Agua base promedio año 2014.

Región del Biobío, enero 2020 - octubre 2022

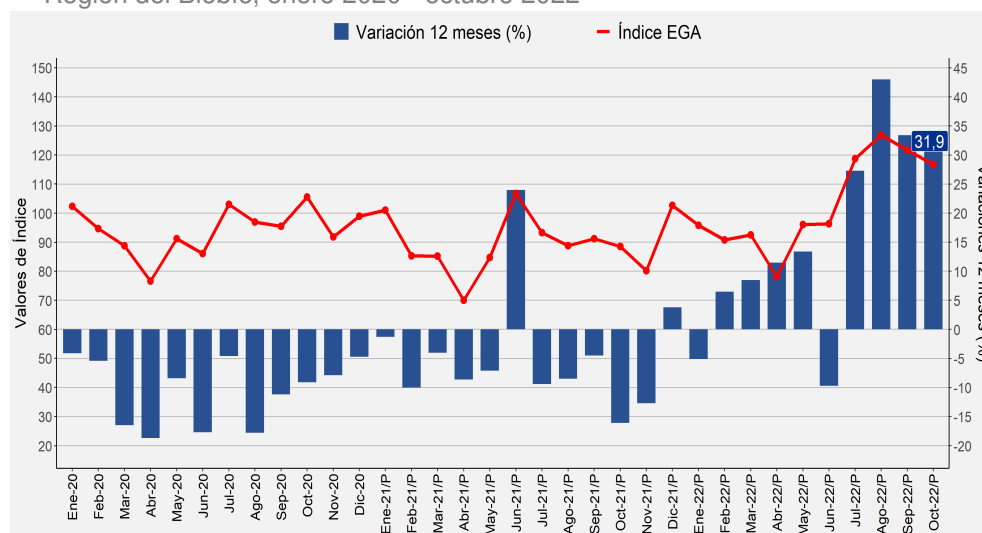

Fuente: Instituto Nacional de Estadísticas.
/P: Cifras provisionales.

En octubre de 2022, el Índice de Electricidad, Gas y Agua (IEGA) de la Región del Biobío exhibió un ascenso de 31,9% respecto a igual mes del año anterior, incidido, principalmente, por la mayor actividad del sector electricidad.

Al comparar con el mes anterior, el indicador regional presentó una caída de 4,0%.

Índice de Electricidad

El Índice de Electricidad en la región varió positivamente 38,4% en doce meses explicado por el aumento que registraron la generación y distribución de energía eléctrica.

Índice de Generación Eléctrica

La generación de energía eléctrica creció en 41,9% interanualmente, a raíz de la mayor generación con fuente hidráulica.

La energía hidroeléctrica experimentó un aumento interanual de 124,7%, como consecuencia del ascenso registrado en la generación de centrales de embalse y de pasada.

En tanto, la generación de energía térmica retrocedió 43,4% en doce meses, influenciada principalmente por la menor generación con carbón.

ÍNDICE DE ELECTRICIDAD, GAS Y AGUA

(Base Promedio año 2014=100)

Octubre 2022

Índice 116,78

Variación 12 meses (%) 31,9

Variación Mensual (%) -4,0

Variación Acumulada (%) 15,5

Fuente: Instituto Nacional de Estadísticas.

(1) **Nota:** La cobertura geográfica de este producto es la antigua Región del Biobío, es decir, incluyendo Ñuble.

Para mayor información

regiones.ine.cl/biobio

■ Evolución del Índice de Electricidad, Incidencias por actividad y Variación 12 meses.

Región del Biobío, enero 2020 - octubre 2022

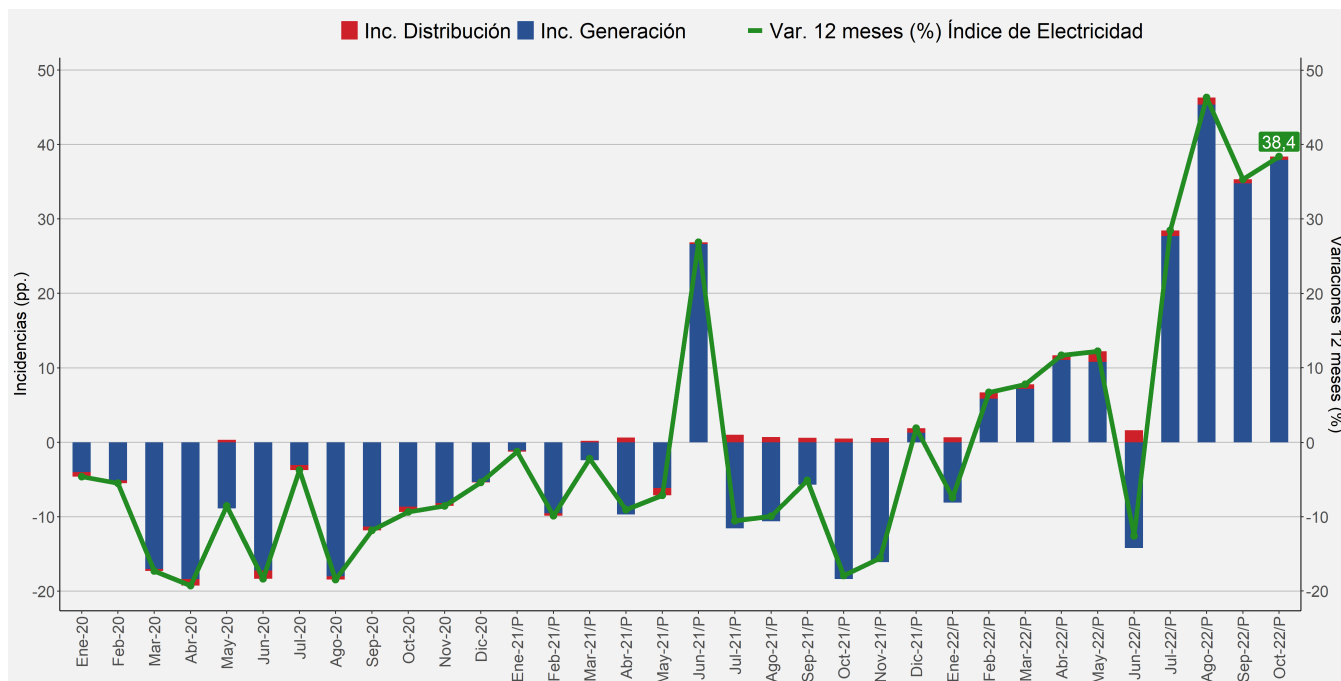

Fuente: Instituto Nacional de Estadísticas.

/P: Cifras provisionales.

Índice de Distribución Eléctrica

El Índice de Distribución de energía eléctrica en la Región del Biobío subió 4,7% en doce meses, y obedeció al mayor consumo de los destinos Residencial (7,0%), Otros* (4,1%) y Comercial (3,7%). En tanto los sectores que exhibieron retroceso en el mes de análisis fueron: Industrial (-8,3%) y Agrícola (-4,3%).

En el mes de análisis, el sector Residencial fue el que más contribuyó en el total de la distribución de energía en la región con el 51,3%, seguido de Otros* (27,0%) y del sector Comercial (15,6%). Por su parte, los destinos Industrial y Agrícola acumularon el restante 6,1%.

■ Distribución de energía eléctrica por sector.

Región del Biobío, Participación (%), octubre 2022

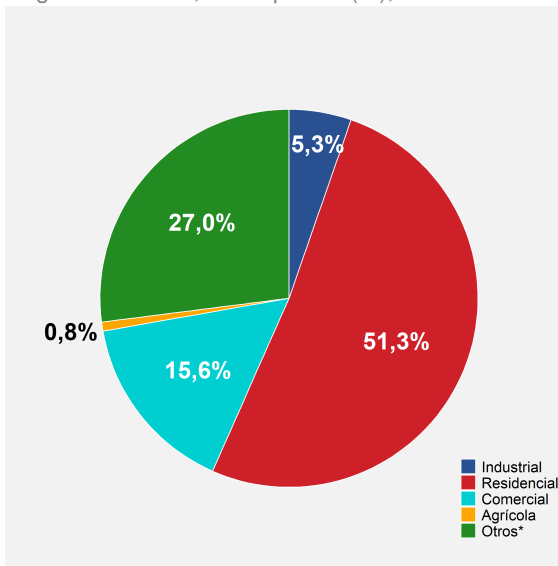

Fuente: Instituto Nacional de Estadísticas.

(*) Otros incluye al sector Minería y Varios.

Nota: La suma de las participaciones pueden diferir del 100% al presentar los datos con un decimal.

NOTA TÉCNICA 1: En distribución de Energía eléctrica se sigue a las empresas cuya actividad principal corresponde a distribución.

Instituto Nacional de Estadísticas

Avenida Prat 390, Piso 3, Concepción

Teléfono (56) 232462800

Correo electrónico: ine.concepcion@ine.gob.cl - <https://regiones.ine.cl/biobio>

