

- En septiembre de 2020 las exportaciones de la región alcanzaron MMUS\$18,6 con una variación interanual de -30,6%.
- Corea del Sur es el principal país de destino de las exportaciones regionales durante septiembre 2020.

RESUMEN MENSUAL

Evolución de las Exportaciones y Tasa de variación interanual

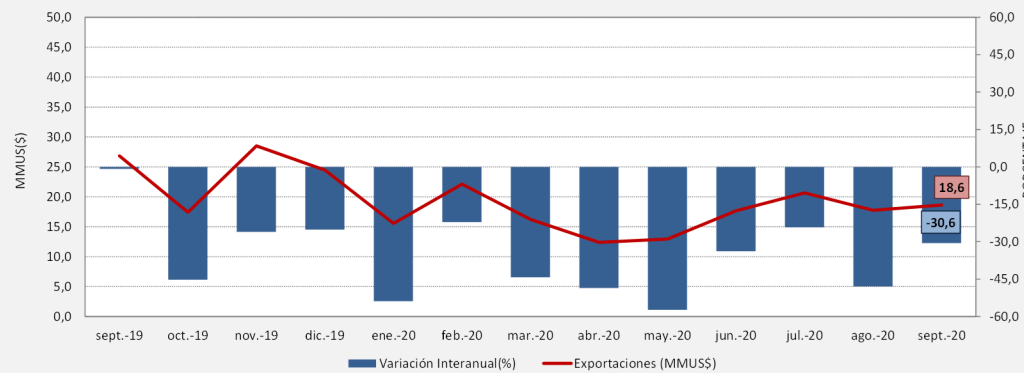

EXPORTACIONES

Septiembre 2020

Total Regional	MMUS\$	Variación Interanual
Región de Aysén del General Carlos Ibáñez del Campo	18,6	-30,6%

Por Sector

Industria y Minería	18,6	-30,6%
Silvoagropecuario	-	-
Pesca	-	-
Resto Exportaciones	-	-

Por Continente

Asia	6,8	307,7%
Europa	5,2	-17,1%
América	6,7	-64,6%
Africa	-	-
Oceanía	-	-
Otros*	-	-

- No se registró movimiento.
0,0 Presentó movimiento menor a la mitad de la unidad
Otros*: Rancho de naves, Territorio Británico, Holandés y Francés en América, Otros Países.

Principales resultados

La Región de Aysén del General Carlos Ibáñez del Campo exportó productos por un monto total de 18,6 millones de dólares en el mes de septiembre 2020, experimentando una variación interanual de -30,6% en el monto exportado, 8,2 millones de dólares menos que en septiembre 2019.

En la comparación interanual se tiene que las exportaciones del sector conjunto Industria y

Minería disminuyeron 30,6% respecto a septiembre 2019. Mientras que los sectores Silvoagropecuario, Pesca y Resto Exportaciones, no presentaron exportaciones durante los meses en análisis (septiembre 2019 y septiembre 2020).

El continente al que se exportó el mayor monto corresponde a América, con una variación interanual del monto exportado de -64,6%.

Por otro lado, Asia y Europa presentaron variaciones interanuales de 307,7% y -17,1%, respectivamente.

Corea del Sur es el país que concentró el mayor monto de exportación y el bloque económico al que se dirigió el mayor monto de exportaciones fue el Foro de Cooperación Económica de Asia Pacífico (APEC).

Exportaciones, septiembre 2019 - septiembre 2020

AÑO 2019-2020	sept-19	oct-19	nov-19	dic-19	ene-20	feb-20	mar-20	abr-20	may-20	jun-20	jul-20	ago-20	sept-20
Exportaciones (MMUS\$)	26,8	17,4	28,5	24,5	15,6	22,1	16,2	12,4	13,0	17,7	20,7	17,8	18,6
Variación Interanual(%)	-0,7	-45,2	-26,0	-25,1	-53,8	-22,1	-44,2	-48,5	-57,4	-33,8	-24,2	-47,9	-30,6
Exportaciones Acumuladas (MMUS\$)	260,7	278,1	306,6	331,1	15,6	37,7	53,9	66,3	79,3	97,0	117,6	135,4	154,1
Variación Acumulada(%)	2,3	-3,0	-5,7	-7,5	-53,8	-39,3	-40,9	-42,5	-45,6	-43,8	-41,1	-42,1	-40,9

(1): Para resguardar el secreto estadístico en esta edición no se realiza análisis desagregado por sector y actividad económica (Ley N° 17.374).

Nota técnica: Se realizaron ajustes en el valor FOB de las exportaciones para las cifras de 2008 en adelante debido a la depuración de la base de datos del Servicio Nacional de Aduanas que se comienza a aplicar el año 2016 en el Instituto Nacional de Estadísticas. Este ajuste tiene como objetivo identificar el origen regional de la exportación.

Exportaciones según Bloque Económico, septiembre 2020

Bloque *	Exportaciones MMUS\$		Variación	
	Septiembre 2019	Septiembre 2020	MMUS\$	Interanual (%)
Foro de Cooperación Económica de Asia Pacífico (APEC)	11,4	10,3	-1,1	-9,4
Mercado Común del Sur (MERCOSUR)	9,1	2,9	-6,3	-68,6
NAFTA	9,2	3,6	-5,6	-60,9
Unión Europea	5,6	5,1	-0,5	-8,7
Comunidad Andina	0,6	0,2	-0,4	-61,0
Mercado Común Centroamericano (MCCA)	-	-	-	-
Asociación Latinoamericana de Integración (ALADI)	9,9	3,1	-6,8	-68,7
Resto de los Países	0,3	0,3	0,0	8,7

*El monto total de exportaciones no coincide con la suma de exportaciones de los Bloques, ya que un país puede estar en más de un bloque.
 0,0 Registró movimiento menor a la mitad de la unidad.
 - No se registró movimiento.

POR BLOQUE ECONOMICO

En septiembre 2020, las exportaciones con destino a la Asociación Latinoamericana de Integración (ALADI) (16,7% del total), al Mercado Común del Sur (MERCOSUR) (15,4% del total), a la Comunidad Andina (1,3% del total), a NAFTA (19,3% del total), al Foro de Cooperación Económica de Asia Pacífico (APEC) (55,3% del total), y a la Unión Europea (27,4% del total) presentaron variaciones negativas respecto a lo exportado en septiembre 2019.

A la Asociación Latinoamericana de Integración (ALADI) las exportaciones alcanzaron 3,1 millones de dólares, registrando un decrecimiento de 6,8 millones de dólares, presentando una variación interanual de -68,7%.

Al Mercado Común del Sur (MERCOSUR) se exportaron bienes por un total de 2,9 millones de dólares, disminuyendo 68,6% respecto a lo exportado en septiembre 2019 (6,3 millones de dólares menos).

Hacia la Comunidad Andina se exportaron 0,2 millones de dólares, disminuyendo 61,0% respecto a lo exportado el mismo mes del año anterior (0,4 millones de dólares menos).

A NAFTA, las exportaciones alcanzaron 3,6 millones de dólares, con una variación interanual de -60,9%, disminuyendo 5,6 millones de dólares en comparación a lo exportado en septiembre 2019.

Las exportaciones al Foro de Cooperación Económica de Asia Pacífico (APEC), alcanzaron los 10,3 millones de dólares, disminuyendo 9,4% interanualmente (1,1 millones de dólares menos).

Finalmente, hacia la Unión Europea se exportaron 5,1 millones de dólares, con una variación interanual de -8,7%, disminuyendo 0,5 millones de dólares con respecto a lo exportado en septiembre 2019.

POR CONTINENTE

En relación a las exportaciones según continente, los envíos a América totalizaron 6,7 millones de dólares (35,9% del total) en septiembre 2020.

A América del Norte, las exportaciones presentaron un decrecimiento de -60,9% interanualmente (5,6 millones de dólares, menos), representando el 19,3% del total regional. Las exportaciones a América del Sur presentaron una disminución de 68,2% interanualmente, 6,6 millones de dólares menos de lo exportado en septiembre 2019, representando el 16,7% del total regional.

Por otro lado, las exportaciones enviadas a Asia aumentaron 307,7% interanualmente (5,1 millones de dólares más), representando 36,3% del total. A Europa las exportaciones presentaron una variación interanual de -17,1%, representando el 27,7% del total de las exportaciones en septiembre 2020.

Exportaciones según Continente en porcentaje, septiembre 2020

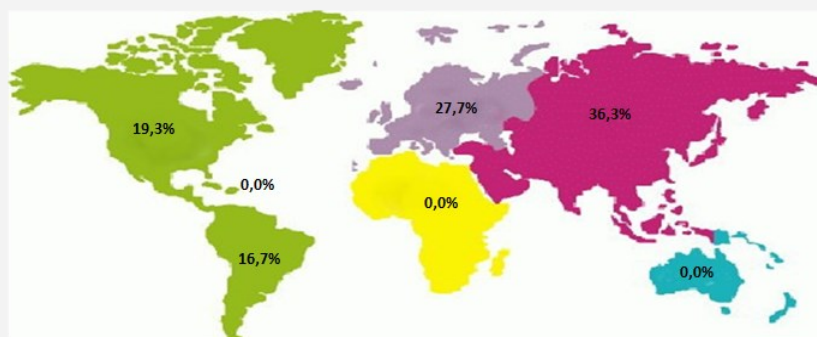

*Otros = 0,0%

*Otros: Rancho de naves, Combustibles y Lubricantes destinados al Consumo, Territorio Británico, Holandés y Francés en América, Otros Países.

EXPORTACION POR CONTINENTE O SUBCONTINENTE Y PAÍS O TERRITORIO DE DESTINO*

POR PAÍS O TERRITORIO

Los principales territorios de destino de las exportaciones en septiembre 2020 fueron: Asia y Europa.

Los envíos a Asia alcanzaron un monto de exportaciones de 6,8 millones de dólares, que representan el 36,3% del total exportado por la región. Dentro de este territorio destacan como destino de las exportaciones regionales los países, Corea del Sur y Japón.

Hacia Europa se exportaron un total de 5,2 millones de dólares, representando el 27,7% del total exportado a nivel regional. Dentro de este territorio destacan como destino de las exportaciones regionales los países, Polonia y España.

Exportaciones según País o Territorio, septiembre 2020

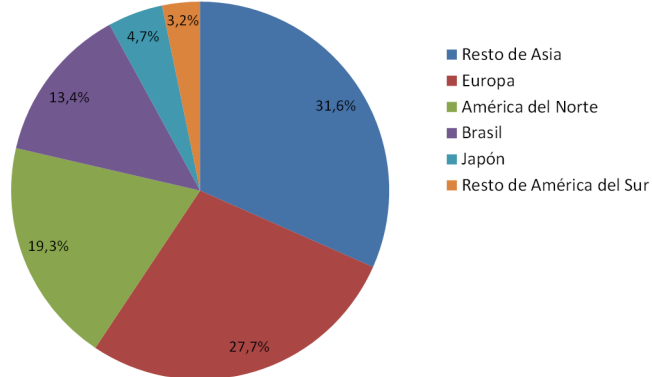

Valor Exportaciones según País o Territorio de Destino, septiembre 2019 - septiembre 2020

Continente o Subcontinente	Países o Territorios	Exportaciones MMUS\$		Variación		Participación
		Septiembre 2019	Septiembre 2020	MMUS\$	Interanual (%)	
Total		26,8	18,6	-8,2	-30,6	100,0%
América del Norte		9,2	3,6	-5,6	-60,9	19,3%
América del Sur		9,8	3,1	-6,6	-68,2	16,7%
	Brasil	9,0	2,5	-6,5	-72,1	13,4%
	Resto de América del Sur	0,8	0,6	-0,2	-22,4	3,2%
Asia		1,7	6,8	5,1	307,7	36,3%
	Japón	0,6	0,9	0,2	38,6	4,7%
	Resto de Asia	1,0	5,9	4,9	473,6	31,6%
Europa		6,2	5,2	4,1	-17,1	27,7%

- No se registró movimiento.

0,0 Registró movimiento menor a la mitad de la unidad.

(*) Se realiza agrupación de países con el propósito de resguardar el Secreto Estadístico (Ley N° 17.374).

Instituto Nacional de Estadísticas
Avenida General Baquedano 496, Coyhaique, Chile
Teléfono (2) 32463100
Correo electrónico: ine.coyhaique@ine.cl-www.ineaysen.cl

