# BOLETÍN DE EXPORTACIONES (1)

## Región de Aysén del General Carlos Ibáñez del Campo

**Edición n°62 / 15 de junio de 2021**

- En abril de 2021 las exportaciones de la región alcanzaron MMUS$21,0 con una variación interanual de 69,7%.
- El principal país de destino de las exportaciones regionales fue Estados Unidos de América en el mes de abril 2021.

## RESUMEN MENSUAL

### Evolución de las Exportaciones y Tasa de variación interanual

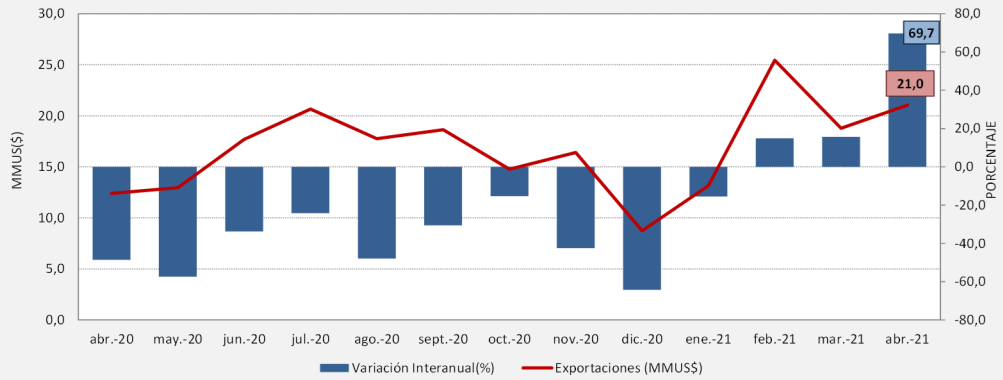


## EXPORTACIONES

### Abril de 2021

| Total Regional | MMUS$ | Variación Interanual |
|---|---|---|
| Región de Aysén del General Carlos Ibáñez del Campo | 21,0 | 69,7% |
| **Por Sector** | | |
| Industria | 20,5 | 65,4% |
| Minería y Silvoagropecuario | 0,6 | 2.223,8% |
| Pesca | - | - |
| Resto Exportaciones | - | -100,0% |
| **Por Continente** | | |
| Asia | 0,8 | 7,8% |
| Europa | 3,6 | 217,8% |
| América | 16,5 | 58,4% |
| Africa | 0,2 | 24,5% |
| Oceanía | - | - |
| Otros (2) | - | - |

- No se registró movimiento.
0,0 Presentó movimiento menor a la mitad de la unidad.
(2) : Rancho de naves, Territorio Británico, Holandés y Francés en América, Otros Países.

### Principales resultados

La Región de Aysén del General Carlos Ibáñez del Campo exportó productos por un monto total de 21,0 millones de dólares en el mes de abril 2021, experimentando una variación interanual de 69,7% en el monto exportado, 8,6 millones de dólares más que en abril de 2020.

En la comparación interanual se tiene que las exportaciones del sector Industria aumentaron 65,4% respecto al mes de abril 2020, mientras que el sector conjunto Minería y Silvoagropecuario presentó una variación interanual de 2.223,8% de manera conjunta. Por otra parte los sectores Pesca y Resto Exportaciones, no registraron exportaciones en el mes de abril de 2021.

El continente al que se exportó el mayor monto corresponde a América, con una variación interanual del monto exportado de 58,4%.

Las exportaciones a Europa, Asia y África presentaron variaciones interanuales de 217,8%, 7,8% y 24,5%, respectivamente.

El país hacia donde se exportó el mayor monto corresponde a Estados Unidos de América, y el bloque al que se dirigió el mayor monto de exportaciones corresponde a Foro de Cooperación Económica de Asia Pacífico (APEC).

### Exportaciones, abril 2020 - abril 2021

| AÑO 2020-2021 | abr-20 | may-20 | jun-20 | jul-20 | ago-20 | sept-20 | oct-20 | nov-20 | dic-20 | ene-21 | feb-21 | mar-21 | abr-21 |
|---|---|---|---|---|---|---|---|---|---|---|---|---|---|
| Exportaciones (MMUS$) | 12,4 | 13,0 | 17,7 | 20,7 | 17,8 | 18,6 | 14,8 | 16,4 | 8,7 | 13,2 | 25,4 | 18,8 | 21,0 |
| Variación Interanual(%) | -48,5 | -57,4 | -33,7 | -24,2 | -47,9 | -30,6 | -15,3 | -42,5 | -64,3 | -15,5 | 14,9 | 15,6 | 69,7 |
| Exportaciones Acumuladas (MMUS$) | 66,3 | 79,3 | 97,0 | 117,6 | 135,4 | 154,1 | 168,8 | 185,2 | 194,0 | 13,2 | 38,6 | 57,4 | 78,4 |
| Variación Acumulada(%) | -42,5 | -45,6 | -43,8 | -41,1 | -42,1 | -40,9 | -39,3 | -39,6 | -41,4 | -15,5 | 2,4 | 6,4 | 18,2 |

(1): Para resguardar el secreto estadístico en esta edición no se realiza análisis desagregado por sector y actividad económica, y no se realiza desagregación por países o territorios de destino (Ley Nº 17.374).

**Nota técnica**: Se realizaron ajustes en el valor FOB de las exportaciones para las cifras de 2008 en adelante debido a la depuración de la base de datos del Servicio Nacional de Aduanas que se comienza a aplicar el año 2016 en el Instituto Nacional de Estadísticas. Este ajuste tiene como objetivo identificar el origen regional de la exportación.

Para mayor información
**www.ineaysen.cl**

## EXPORTACION POR BLOQUE ECONOMICO Y CONTINENTE

### Exportaciones según Bloque Económico, abril 2021

| Bloque [3] | Exportaciones MMUS$ | | Variación | |
|---|---|---|---|---|
| | Abril 2020 | Abril 2021 | MMUS$ | Interanual (%) |
| Foro de Cooperación Económica de Asia Pacífico (APEC) | 9,1 | 11,2 | 2,1 | 23,2 |
| Mercado Común del Sur (MERCOSUR) | 2,1 | 6,1 | 4,0 | 189,8 |
| NAFTA | 8,3 | 10,4 | 2,1 | 25,1 |
| Unión Europea [4] | 1,1 | 3,6 | 2,5 | 217,8 |
| Comunidad Andina | 0,0 | - | 0,0* | -100,0 |
| Mercado Común Centroamericano (MCCA) | - | - | - | - |
| Asociación Latinoamericana de Integración (ALADI) | 2,7 | 6,4 | 3,7 | 140,9 |
| Resto de los Países | 0,1 | 0,2 | 0,1 | 92,6 |

0,0 Registró movimiento menor a la mitad de la unidad.
- No se registró movimiento.
(*): Valor corresponde a una variación de -MMUS$ 0,04.

(3) El monto total de exportaciones no coincide con la suma de exportaciones de los Bloques, ya que un país puede estar en más de un bloque.
(4) A partir del 01.01.2021, el comercio entre Chile y el Reino Unido quedó al margen del Acuerdo de Asociación Económica entre Chile y la Unión Europea. Las exportaciones hacia este territorio fueron incorporadas a "Resto de los países".
Para mayor información visitar : http://www.aduana.cl/aduana/site/docs/20200102/20200102101702/of__401__28_12_2020_adelanta_instruciones_aach_ru.pdf

### POR BLOQUE ECONOMICO

En abril 2021, las exportaciones con destino a la Unión Europea (17,1% del total), al Mercado Común del Sur (MERCOSUR) (28,8% del total), a la Asociación Latinoamericana de Integración (ALADI) (30,4% del total), a NAFTA (49,5% del total), y al Foro de Cooperación Económica de Asia Pacífico (APEC) (53,0% del total) presentaron variaciones positivas respecto a lo exportado en abril 2020.

Mientras que las exportaciones a la Comunidad Andina (0% del total) presentaron variaciones negativas respecto a lo exportado en abril 2020.

Hacia la Unión Europea se exportaron 3,6 millones de dólares, aumentando 217,8% respecto a lo exportado el mismo mes del año anterior (2,5 millones de dólares más).

Las exportaciones al Mercado Común del Sur (MERCOSUR), alcanzaron los 6,1 millones de dólares, aumentando 189,8% interanualmente (4,0 millones de dólares más).

A la Asociación Latinoamericana de Integración (ALADI) se exportaron bienes por un total de 6,4 millones de dólares, aumentando 140,9% respecto a lo exportado el mismo mes del año anterior (3,7 millones de dólares más que en abril 2020).

A NAFTA las exportaciones alcanzaron 10,4 millones de dólares, registrando un incremento de 2,1 millones de dólares, presentando una variación interanual de 25,1%.

Las exportaciones al Foro de Cooperación Económica de Asia Pacífico (APEC) alcanzaron 11,2 millones de dólares, con una variación interanual de 23,2%, aumentando 2,1 millones de dólares en comparación a lo exportado en abril 2020.

Finalmente, hacia la Comunidad Andina no se registraron exportaciones en abril 2021, presentando una disminución de 100,0% interanualmente (0,04 millones de dólares menos).

### POR CONTINENTE

En relación a las exportaciones según continente, los envíos a América totalizaron 16,5 millones de dólares (78,6% del total) en abril 2021, aumentando 58,4% interanualmente.

A Europa las exportaciones presentaron una variación interanual de 217,8%, alcanzando 3,6 millones de dólares en abril 2021 (17,1% del total).

A Asia las exportaciones alcanzaron 0,8 millones de dólares en abril 2021 (3,6% del total), aumentando 7,8% interanualmente.

Finalmente, las exportaciones enviadas a África aumentaron 24,5% interanualmente (0,03 millones de dólares más), representando 0,7% del total exportado a nivel regional.

### Exportaciones según Continente en porcentaje, abril 2021

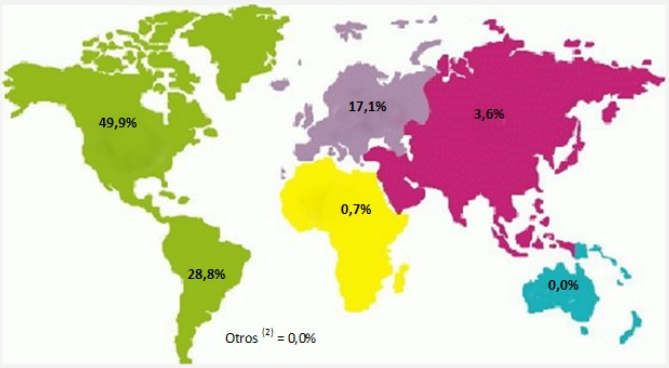


(2) Otros corresponde a rancho de naves, Combustibles y Lubricantes destinados al Consumo, Territorio Británico, Holandés y Francés en América, Otros Países.

## EXPORTACION POR CONTINENTE O SUBCONTINENTE[5]

### Valor Exportaciones según Continente o subcontinente de destino, abril 2020 - abril 2021

| Continente o Subcontinente | Exportaciones MMUS$ | | Variación | | Participación |
|---|---|---|---|---|---|
| | Abril 2020 | Abril 2021 | MMUS$ | Interanual (%) | |
| Total | 12,4 | 21,0 | 8,6 | 69,4 | 100,0% |
| América del Norte, Central y El Caribe | 8,3 | 10,5 | 2,2 | 26,1 | 49,9% |
| América del Sur | 2,1 | 6,1 | 3,9 | 184,7 | 28,8% |
| Asia | 0,7 | 0,8 | 0,1 | 7,8 | 3,6% |
| Europa | 1,1 | 3,6 | 2,5 | 217,8 | 17,1% |
| África | 0,1 | 0,2 | 0,0* | 24,5 | 0,7% |

- No se registró movimiento.
0,0 Registró movimiento menor a la mitad de la unidad.
(2) : Rancho de naves, Territorio Británico, Holandés y Francés en América, Otros Países.
(*) : Variación corresponde a MMUS$ 0,03.

(5): Se realiza agrupación de países y subcontinentes con el propósito de resguardar el Secreto Estadístico (Ley Nº 17.374).

Instituto Nacional de Estadísticas
Avenida General Baquedano 496, Coyhaique, Chile
Teléfono (2) 32463100
Correo electrónico: ine.coyhaique@ine.cl-**www.ineaysen.cl**