

- La estimación de la tasa de desocupación anual de 2021 fue 4,5%, disminuyendo 2,2 puntos porcentuales (pp.) respecto a 2020.
- Los ocupados crecieron 1,4% en 2021, incididos principalmente por los trabajadores por cuenta propia (8,0%).
- La tasa de ocupación informal anual se situó en 31,7%, aumentando en 2,1 pp. respecto a 2020.

### Tasas de ocupación y desocupación

Total región de Aysén, 2018 — 2021.

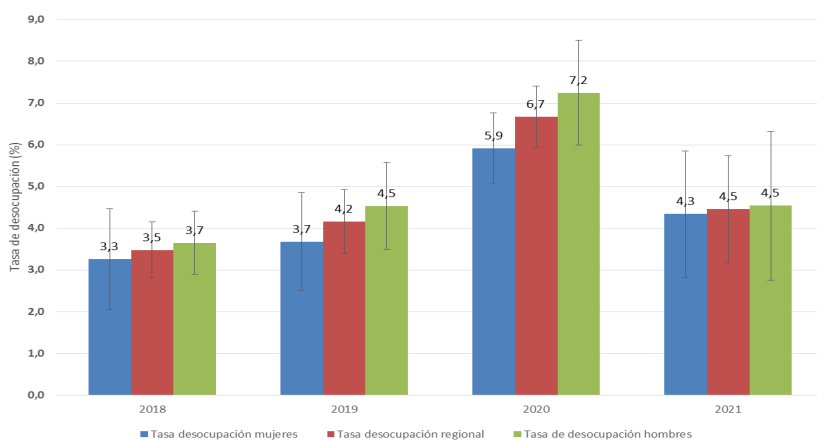

Fuente: Encuesta Nacional de Empleo (ENE), INE.

La estimación anual en la Región de Aysén para 2021 evidenció que los ocupados aumentaron 1,4%, incididos por los hombres que crecieron 2,2% y las mujeres con un aumento de 0,5%.

Según categoría ocupacional, el aumento de la población ocupada fue impulsada principalmente por los trabajadores independientes (8,0%), seguido de asalariados públicos (3,9%). La categoría que incidió de forma más negativa fue empleadores (19,1%).

La tasa de desocupación anual estimada disminuyó 2,2 punto porcentuales (pp.) respecto a 2020, situándose en 4,5%, debido al aumento en la población ocupada

(1,4%) que fue mayor a la reportada por la fuerza de trabajo que registró -0,9%. La tasa de ocupación aumentó 0,4 pp., mientras que la tasa de participación retrocedió 1,2 pp., consignando 64,6% y 67,6%, respectivamente. Por su parte, la población fuera de la fuerza de trabajo o inactiva se expandió 4,8%, incidida principalmente por los inactivos habituales.

La tasa de desocupación anual en mujeres llegó a 4,3%, disminuyendo 1,6 pp., dado que el aumento de la población ocupada (0,5%) fue mayor en magnitud a la fuerza de trabajo (-1,2%). La tasa de participación disminuyó 1,3 pp. estimándose en 58,6%, mientras que la tasa de ocupación alcanzó 56,1%, disminuyendo 0,3 pp. Las mujeres

| Datos promedio anual 2021                                    |        |
|--------------------------------------------------------------|--------|
| Tasa de participación en la fuerza de trabajo                | 67,6%  |
| Tasa de ocupación                                            | 64,6%  |
| Tasa de desocupación                                         | 4,5%   |
| Niveles anuales (miles)                                      |        |
| Fuerza de trabajo                                            | 57,23  |
| Ocupados                                                     | 54,68  |
| Ocupados informales                                          | 17,32  |
| Desocupados *                                                | 2,55   |
| Inactivos                                                    | 27,46  |
| Variaciones promedio anual                                   |        |
| Fuerza de trabajo                                            | -0,9%  |
| Ocupados                                                     | 1,4%   |
| Ocupados informales                                          | 8,6%   |
| Desocupados                                                  | -33,9% |
| Inactivos                                                    | 4,8%   |
| Tasas analíticas anuales                                     |        |
| Tasa de desocupación con iniciadores disponibles             | 4,7%   |
| Tasa combinada de desocupación y tiempo parcial involuntario | 12,0%  |
| Tasa combinada de desocupación y fuerza de trabajo potencial | 12,4%  |
| Informalidad laboral                                         |        |
| Tasa de ocupación informal                                   | 31,7%  |
| Tasa de ocupación en el sector informal                      | 19,9%  |

fuera de la fuerza de trabajo registraron un alza de 4,4%, influida mayoritariamente por las inactivas habituales.

La tasa de desocupación anual en hombres se situó en 4,5%, disminuyendo 2,7 pp., dado que el aumento de los ocupados (2,2%) fue mayor a la reportada por la fuerza de trabajo (-0,7%). La tasa de participación disminuyó 1,1 pp. y la tasa de ocupación aumentaron 1,0 pp., alcanzando 76,4% y 72,9%, respectivamente. Los hombres fuera de la fuerza de trabajo o inactivos aumentaron 5,6%, incididos por los inactivos habituales.

<sup>1</sup> Para más información sobre la metodología de cálculo de estimaciones anuales, ver la separata técnica "Metodología de Estimación Anual - Encuesta Nacional de Empleo (ENE)".

<sup>2</sup> Desde el año 2020 y a raíz de los efectos de la pandemia COVID-19, el INE ha estado realizando todos los esfuerzos metodológicos para seguir elaborando las estimaciones de los principales indicadores a nivel nacional y regional. Se debe considerar que las desagregaciones de los indicadores o aperturas de los datos pueden traer consigo problemas de precisión estadística o, en casos más críticos, estar sesgadas. Por tanto, se sugiere tomar en cuenta los criterios de calidad estadística que el INE ha definido en el documento "Estándar para la evaluación de la calidad de las estimaciones en encuestas de hogares", disponible en <https://www.ine.cl/institucional/buenas-practicas/clasificaciones-y-estandares>, con la advertencia de que a mayor desagregación, el sesgo tiende a aumentar a propósito de la pérdida de unidades muestrales. Para más información, ver las Notas Técnicas mensuales sobre impacto COVID-19 en la ENE, en [www.ine.cl](http://www.ine.cl).

Los sectores que influyeron de forma positiva en la población ocupada fueron construcción (15,4%), transporte y almacenamiento (35,2%) e industria manufacturera (34,9), mientras que las mayores incidencias negativas fueron comercio (-13,4%), seguido de administración pública (-4,4%).

La tasa de ocupación informal anual se situó en 31,7%. Los ocupados informales aumentaron 8,6% respecto a 2020, incididos por el aumento en hombres (8,6%) y en mujeres (8,7%). La población ocupada formal disminuyó 1,6% debido a la disminución en mujeres (-3,2%), y en hombres (-0,3%).

Para 2021 la tasa combinada de desocupación y fuerza de trabajo potencial (SU3) registró una variación de -4,7 pp. respecto a 2020, estimándose en 12,4%. Por sexo la tasa combinada de desocupación y fuerza de trabajo potencial (SU3) fue de 10,2% en hombres y 15,3% en mujeres.

**Tasas de participación (%), sexo, total regional**  
Anual, 2018-2021

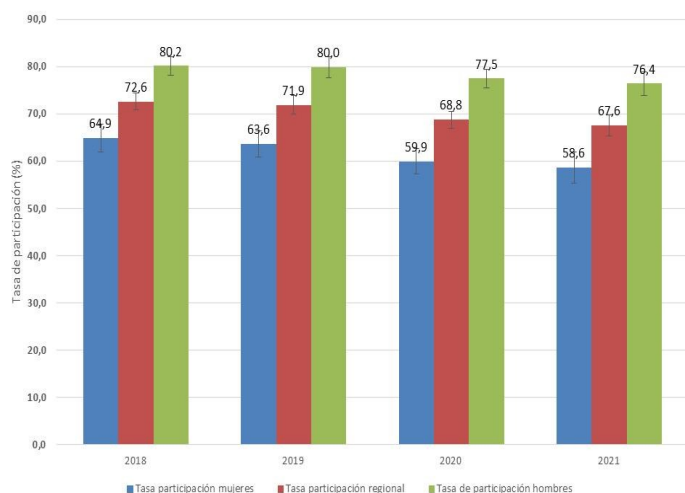

Fuente: Encuesta Nacional de Empleo (ENE), INE.

**Tasas de ocupación informal (%), sexo, total regional**  
Anual, 2018-2021

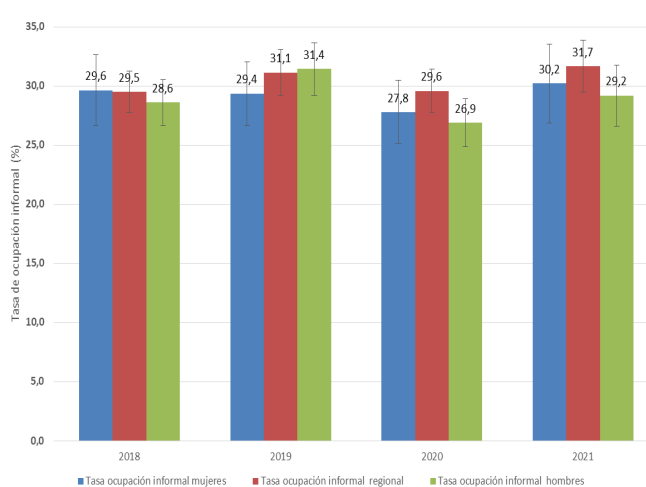

Fuente: Encuesta Nacional de Empleo (ENE), INE.

## SITUACIÓN EN EL EMPLEO - REGIÓN DE AYSÉN (2017-2021)

Tabla 1: población de 15 años y más por situación en la fuerza de trabajo, nivel regional, según sexo y período

(en miles de personas, tasas y variaciones<sup>\*</sup>)

| Período anual      | 15 años y más | Fuerza de trabajo | Ocupados | Desocupados | Inactivos | Iniciadores | Inactivos potencialmente activos | Inactivos habituales | Tasa de desocupación | Tasa de ocupación | Tasa de participación |       |       |
|--------------------|---------------|-------------------|----------|-------------|-----------|-------------|----------------------------------|----------------------|----------------------|-------------------|-----------------------|-------|-------|
| <b>Ambos sexos</b> |               |                   |          |             |           |             |                                  |                      |                      |                   |                       |       |       |
|                    | 2017          | 81,17             | 59,10    | 57,18       | 1,92      |             | 22,06                            | 0,51 b               | 3,94                 | 17,61             | 3,2%                  | 70,4% | 72,8% |
|                    | 2018          | 82,10             | 59,62    | 57,55       | 2,07      |             | 22,48                            | 0,39 b               | 3,92                 | 18,16             | 3,5%                  | 70,1% | 72,6% |
|                    | 2019          | 83,01             | 59,68    | 57,20       | 2,48      |             | 23,33                            | 0,53 b               | 3,83                 | 18,98             | 4,2%                  | 68,9% | 71,9% |
|                    | 2020          | 83,95             | 57,76    | 53,90       | 3,86      |             | 26,19                            | 0,44 b               | 7,12                 | 18,63             | 6,7%                  | 64,2% | 68,8% |
|                    | 2021          | 84,69             | 57,23    | 54,68       | 2,55      |             | 27,46                            | 0,26 b               | 5,07                 | 22,13             | 4,5%                  | 64,6% | 67,6% |
| Var. abs.<br>*     | 2018-2017     | 0,93              | 0,52     | 0,37        | 0,15      |             | 0,41                             | -0,12                | -0,02                | 0,55              | 0,2                   | -0,4  | -0,2  |
|                    | 2019-2018     | 0,91              | 0,05     | -0,35       | 0,41      |             | 0,86                             | 0,14                 | -0,09                | 0,81              | 0,7                   | -1,2  | -0,7  |
|                    | 2020-2019     | 0,94              | -1,92    | -3,29       | 1,37      |             | 2,86                             | -0,09                | 3,29                 | -0,34             | 2,5                   | -4,7  | -3,1  |
|                    | 2021-2020     | 0,74              | -0,53    | 0,78        | -1,31     |             | 1,26                             | -0,19                | -2,05                | 3,50              | -2,2                  | 0,4   | -1,2  |
|                    | 2018-2017     | 1,2%              | 0,9%     | 0,6%        | 8,0%      |             | 1,9%                             | -22,8%               | -0,6%                | 3,1%              |                       |       |       |
| Var. relativa*     | 2019-2018     | 1,1%              | 0,1%     | -0,6%       | 19,6%     |             | 3,8%                             | 35,1%                | -2,4%                | 4,5%              |                       |       |       |
|                    | 2020-2019     | 1,1%              | -3,2%    | -5,8%       | 55,4%     |             | 12,3%                            | -16,5%               | 86,1%                | -1,8%             |                       |       |       |
|                    | 2021-2020     | 0,9%              | -0,9%    | 1,4%        | -33,9%    |             | 4,8%                             | -42,3%               | -28,8%               | 18,8%             |                       |       |       |
| <b>Hombres</b>     |               |                   |          |             |           |             |                                  |                      |                      |                   |                       |       |       |
|                    | 2017          | 41,10             | 32,97    | 32,21       | 0,76 b    |             | 8,14                             | 0,34 b               | 1,58                 | 6,21              | 2,3% a                | 78,4% | 80,2% |
|                    | 2018          | 41,53             | 33,30    | 32,09       | 1,22 a    |             | 8,23                             | 0,20 b               | 1,53                 | 6,50              | 3,7%                  | 77,3% | 80,2% |
|                    | 2019          | 41,93             | 33,53    | 32,01       | 1,52 a    |             | 8,40                             | 0,26 b               | 1,54                 | 6,60              | 4,5%                  | 76,3% | 80,0% |
|                    | 2020          | 42,33             | 32,80    | 30,43       | 2,38      |             | 9,52                             | 0,20 b               | 2,66                 | 6,66              | 7,2%                  | 71,9% | 77,5% |
|                    | 2021          | 42,63             | 32,57    | 31,09       | 1,48 a    |             | 10,06                            | 0,05 b               | 2,04                 | 7,96              | 4,5%                  | 72,9% | 76,4% |
| Var. abs.<br>*     | 2018-2017     | 0,43              | 0,34     | -0,12       | 0,46      |             | 0,09                             | -0,14                | -0,05                | 0,29              | 1,4                   | -1,1  | 0,0   |
|                    | 2019-2018     | 0,39              | 0,23     | -0,08       | 0,30      |             | 0,17                             | 0,07                 | 0,01                 | 0,09              | 0,9                   | -0,9  | -0,2  |
|                    | 2020-2019     | 0,40              | -0,73    | -1,59       | 0,86      |             | 1,13                             | -0,06                | 1,13                 | 0,06              | 2,7                   | -4,5  | -2,5  |
|                    | 2021-2020     | 0,30              | -0,23    | 0,67        | -0,90     |             | 0,53                             | -0,15                | -0,62                | 1,30              | -2,7                  | 1,1   | -1,1  |
|                    | 2018-2017     | 1,0%              | 1,0%     | -0,4%       | 61,0%     |             | 1,1%                             | -42,5%               | -3,3%                | 4,7%              |                       |       |       |
| Var. relativa*     | 2019-2018     | 0,9%              | 0,7%     | -0,2%       | 25,1%     |             | 2,0%                             | 34,7%                | 0,5%                 | 1,4%              |                       |       |       |
|                    | 2020-2019     | 0,9%              | -2,2%    | -5,0%       | 56,4%     |             | 13,4%                            | -24,5%               | 73,4%                | 1,0%              |                       |       |       |
|                    | 2021-2020     | 0,7%              | -0,7%    | 2,2%        | -37,8%    |             | 5,6%                             | -75,0%               | -23,3%               | 19,6%             |                       |       |       |
| <b>Mujeres</b>     |               |                   |          |             |           |             |                                  |                      |                      |                   |                       |       |       |
|                    | 2017          | 40,07             | 26,14    | 24,97       | 1,17      |             | 13,93                            | 0,17 b               | 2,36                 | 11,40             | 4,5%                  | 62,3% | 65,2% |
|                    | 2018          | 40,57             | 26,32    | 25,46       | 0,86 a    |             | 14,25                            | 0,20 b               | 2,39                 | 11,66             | 3,3% a                | 62,8% | 64,9% |
|                    | 2019          | 41,09             | 26,15    | 25,19       | 0,96      |             | 14,94                            | 0,27 b               | 2,29                 | 12,38             | 3,7%                  | 61,3% | 63,6% |
|                    | 2020          | 41,63             | 24,95    | 23,48       | 1,48      |             | 16,67                            | 0,25 b               | 4,45                 | 11,97             | 5,9%                  | 56,4% | 59,9% |
|                    | 2021          | 42,06             | 24,66    | 23,59       | 1,07      |             | 17,40                            | 0,21 b               | 3,03                 | 14,17             | 4,3%                  | 56,1% | 58,6% |
| Var. abs.<br>*     | 2018-2017     | 0,50              | 0,18     | 0,49        | -0,31     |             | 0,32                             | 0,03                 | 0,03                 | 0,26              | -1,2                  | 0,4   | -0,4  |
|                    | 2019-2018     | 0,52              | -0,17    | -0,28       | 0,10      |             | 0,69                             | 0,07                 | -0,10                | 0,72              | 0,4                   | -1,5  | -1,2  |
|                    | 2020-2019     | 0,54              | -1,19    | -1,71       | 0,52      |             | 1,73                             | -0,02                | 2,17                 | -0,41             | 2,2                   | -4,9  | -3,7  |
|                    | 2021-2020     | 0,44              | -0,29    | 0,11        | -0,41     |             | 0,73                             | -0,04                | -1,43                | 2,20              | -1,6                  | -0,3  | -1,3  |
|                    | 2018-2017     | 1,3%              | 0,7%     | 2,0%        | -26,3%    |             | 2,3%                             | 16,7%                | 1,3%                 | 2,3%              |                       |       |       |
| Var. relativa*     | 2019-2018     | 1,3%              | -0,7%    | -1,1%       | 11,9%     |             | 4,8%                             | 35,5%                | -4,2%                | 6,2%              |                       |       |       |
|                    | 2020-2019     | 1,3%              | -4,6%    | -6,8%       | 53,7%     |             | 11,6%                            | -8,6%                | 94,6%                | -3,3%             |                       |       |       |
|                    | 2021-2020     | 1,0%              | -1,2%    | 0,5%        | -27,6%    |             | 4,4%                             | -15,8%               | -32,1%               | 18,4%             |                       |       |       |

Fuente: Encuesta Nacional de Empleo (ENE), INE.

\* Para los totales de población corresponde a la variación absoluta (en miles) y para las tasas corresponde a variación en puntos porcentuales. La variación relativa corresponde a cambio en porcentaje. Las variaciones pueden diferir debido al redondeo de cifras.

<sup>a</sup> Estimación poco fiable, coeficiente de variación mayor a 15% y menor o igual a 30%.

<sup>b</sup> Estimación no fiable, número de casos muestrales menor a 60 o coeficiente de variación mayor a 30%.

## CATEGORÍA OCUPACIONAL - REGIÓN DE AYSÉN (2017-2021)

Tabla 2: ocupados por categoría en la ocupación, total regional, según sexo y período

(en miles de personas y variaciones<sup>a</sup>)

| Periodo anual      | Total     | Empleadores | Cuenta propia | Asalariados privados | Asalariados públicos | Personal de Servicio | Familiar no remunerado | Asalariados informales | Asalariados formales |        |
|--------------------|-----------|-------------|---------------|----------------------|----------------------|----------------------|------------------------|------------------------|----------------------|--------|
| <b>Ambos sexos</b> |           |             |               |                      |                      |                      |                        |                        |                      |        |
|                    | 2017      | 57,18       | 2,35          | 13,18                | 24,22                | 14,25                | 1,98                   | 1,19                   | a                    |        |
|                    | 2018      | 57,55       | 2,88          | 14,55                | 23,75                | 13,22                | 1,92                   | 1,24                   | a                    | 6,38   |
|                    | 2019      | 57,20       | 3,16          | 15,29                | 23,17                | 12,95                | 1,40                   | 1,21                   | a                    | 6,33   |
|                    | 2020      | 53,90       | 3,14          | 13,44                | 22,53                | 12,74                | 1,14                   | 0,91                   | b                    | 5,75   |
|                    | 2021      | 54,68       | 2,54          | 14,51                | 22,18                | 13,24                | 1,17                   | 1,03                   | a                    | 5,67   |
| Var. abs.          | 2018-2017 | 0,37        | 0,53          | 1,36                 | -0,47                | -1,03                | -0,07                  | 0,05                   |                      | 6,38   |
|                    | 2019-2018 | -0,35       | 0,28          | 0,75                 | -0,58                | -0,27                | -0,51                  | -0,03                  |                      | -0,05  |
|                    | 2020-2019 | -3,29       | -0,02         | -1,86                | -0,64                | -0,21                | -0,26                  | -0,30                  |                      | -0,58  |
|                    | 2021-2020 | 0,78        | -0,60         | 1,07                 | -0,35                | 0,50                 | 0,04                   | 0,12                   |                      | -0,08  |
| Var. Relativa*     | 2018-2017 | 0,6%        | 22,4%         | 10,3%                | -1,9%                | -7,2%                | -3,5%                  | 3,9%                   |                      | -      |
|                    | 2019-2018 | -0,6%       | 9,9%          | 5,1%                 | -2,4%                | -2,0%                | -26,8%                 | -2,2%                  |                      | -0,7%  |
|                    | 2020-2019 | -5,8%       | -0,7%         | -12,1%               | -2,8%                | -1,6%                | -18,8%                 | -24,9%                 |                      | -9,2%  |
|                    | 2021-2020 | 1,4%        | -19,1%        | 8,0%                 | -1,5%                | 3,9%                 | 3,2%                   | 13,1%                  |                      | -1,5%  |
| <b>Hombres</b>     |           |             |               |                      |                      |                      |                        |                        |                      |        |
|                    | 2017      | 32,21       | 1,59          | 7,58                 | 15,30                | 7,21                 | 0,00                   | 0,53                   | b                    |        |
|                    | 2018      | 32,09       | 1,93          | 8,90                 | 14,45                | 6,26                 | 0,00                   | 0,55                   | b                    | 3,33   |
|                    | 2019      | 32,01       | 2,05          | 9,88                 | 14,04                | 5,51                 | 0,00                   | 0,53                   | b                    | 3,49   |
|                    | 2020      | 30,43       | 2,35          | 8,15                 | 13,89                | 5,63                 | 0,00                   | 0,41                   | b                    | 3,04   |
|                    | 2021      | 31,09       | 1,92          | 8,46                 | 13,83                | 6,43                 | 0,00                   | 0,46                   | b                    | 3,28   |
| Var. abs.          | 2018-2017 | -0,12       | 0,34          | 1,31                 | -0,85                | -0,95                | 0,00                   | 0,02                   |                      | 3,33   |
|                    | 2019-2018 | -0,08       | 0,12          | 0,98                 | -0,41                | -0,75                | 0,00                   | -0,02                  |                      | 0,16   |
|                    | 2020-2019 | -1,59       | 0,30          | -1,73                | -0,16                | 0,12                 | 0,00                   | -0,12                  |                      | -0,45  |
|                    | 2021-2020 | 0,67        | -0,43         | 0,31                 | -0,06                | 0,79                 | 0,00                   | 0,05                   |                      | 0,24   |
| Var. Relativa*     | 2018-2017 | -0,4%       | 21,4%         | 17,3%                | -5,6%                | -13,2%               |                        | 4,2%                   |                      |        |
|                    | 2019-2018 | -0,2%       | 6,1%          | 11,0%                | -2,8%                | -11,9%               |                        | -4,2%                  |                      | 4,9%   |
|                    | 2020-2019 | -5,0%       | 14,7%         | -17,5%               | -1,1%                | 2,2%                 |                        | -22,7%                 |                      | -12,9% |
|                    | 2021-2020 | 2,2%        | -18,1%        | 3,8%                 | -0,4%                | 14,1%                |                        | 12,4%                  |                      | 7,9%   |
| <b>Mujeres</b>     |           |             |               |                      |                      |                      |                        |                        |                      |        |
|                    | 2017      | 24,97       | 0,76          | 5,60                 | 8,91                 | 7,05                 | 1,98                   | 0,67                   | b                    |        |
|                    | 2018      | 25,46       | 0,95          | 5,65                 | 9,29                 | 6,97                 | 1,92                   | 0,69                   | b                    | 3,05   |
|                    | 2019      | 25,19       | 1,11          | 5,42                 | 9,13                 | 7,45                 | 1,40                   | 0,69                   | a                    | 2,84   |
|                    | 2020      | 23,48       | 0,79          | 5,29                 | 8,65                 | 7,11                 | 1,14                   | 0,50                   | b                    | 2,71   |
|                    | 2021      | 23,59       | 0,62          | 6,05                 | 8,36                 | 6,81                 | 1,17                   | 0,57                   | b                    | 2,39   |
| Var. abs.          | 2018-2017 | 0,49        | 0,19          | 0,05                 | 0,38                 | -0,08                | -0,07                  | 0,02                   |                      | 3,05   |
|                    | 2019-2018 | -0,28       | 0,17          | -0,24                | -0,17                | 0,48                 | -0,52                  | 0,00                   |                      | -0,21  |
|                    | 2020-2019 | -1,71       | -0,32         | -0,13                | -0,48                | -0,34                | -0,26                  | -0,18                  |                      | -0,13  |
|                    | 2021-2020 | 0,11        | -0,17         | 0,76                 | -0,29                | -0,30                | 0,04                   | 0,07                   |                      | -0,32  |
| Var. Relativa*     | 2018-2017 | 2,0%        | 24,6%         | 0,9%                 | 4,3%                 | -1,2%                | -3,5%                  | 3,7%                   |                      |        |
|                    | 2019-2018 | -1,1%       | 17,7%         | -4,2%                | -1,8%                | 6,9%                 | -27,0%                 | -0,7%                  |                      | -6,9%  |
|                    | 2020-2019 | -6,8%       | -29,0%        | -2,4%                | -5,3%                | -4,5%                | -18,6%                 | -26,5%                 |                      | -4,5%  |
|                    | 2021-2020 | 0,5%        | -21,9%        | 14,5%                | -3,3%                | -4,2%                | 3,2%                   | 13,7%                  |                      | -11,9% |

Fuente: Encuesta Nacional de Empleo (ENE), INE.

\* Para los totales de población corresponde a la variación absoluta (en miles). La variación relativa corresponde a cambio en porcentaje. Las variaciones pueden diferir debido al redondeo de cifras.

<sup>a</sup> Estimación poco fiable, coeficiente de variación mayor a 15% y menor o igual a 30%.

<sup>b</sup> Estimación no fiable, número de casos muestrales menor a 60 o coeficiente de variación mayor a 30%.

## RAMA DE ACTIVIDAD ECONÓMICA AGRUPADA - REGIÓN DE AYSÉN (2017-2021)

**Tabla 3: ocupados por rama de actividad económica agrupada, total región, según período**

(en miles de personas y variaciones<sup>\*</sup>)

| Rama de actividad<br>(CIIU4.CL 2012 SEGÚN caenes)   | Ocupados<br>2017  | Ocupados<br>2018  | Ocupados<br>2019  | Ocupados<br>2020  | Ocupados<br>2021  | 2018-2017                     |                               | 2019-2018                     |                               | 2020-2019                     |                               | 2021-2020                     |                               |
|-----------------------------------------------------|-------------------|-------------------|-------------------|-------------------|-------------------|-------------------------------|-------------------------------|-------------------------------|-------------------------------|-------------------------------|-------------------------------|-------------------------------|-------------------------------|
|                                                     |                   |                   |                   |                   |                   | Var.<br>relativa <sup>*</sup> | Var.<br>absoluta <sup>*</sup> | Var.<br>relativa <sup>*</sup> | Var.<br>absoluta <sup>*</sup> | Var.<br>relativa <sup>*</sup> | Var.<br>absoluta <sup>*</sup> | Var.<br>relativa <sup>*</sup> | Var.<br>absoluta <sup>*</sup> |
| <b>Total Regional</b>                               | <b>57,18</b>      | <b>57,55</b>      | <b>57,20</b>      | <b>53,90</b>      | <b>54,68</b>      | <b>0,01</b>                   | <b>0,37</b>                   | <b>-0,01</b>                  | <b>-0,35</b>                  | <b>-0,06</b>                  | <b>-3,29</b>                  | <b>0,01</b>                   | <b>0,78</b>                   |
| Agricultura, ganadería, silvicultura y pesca        | 5,52 <sup>a</sup> | 5,99              | 6,31              | 5,76              | 4,91              | 0,09                          | 0,47                          | 0,05                          | 0,32                          | -0,09                         | -0,55                         | -0,15                         | -0,85                         |
| Minería                                             | 1,15 <sup>a</sup> | 0,78 <sup>b</sup> | 0,27 <sup>b</sup> | 0,30 <sup>b</sup> | 0,35 <sup>b</sup> | -0,32                         | -0,37                         | -0,65                         | -0,51                         | 0,11                          | 0,03                          | 0,15                          | 0,05                          |
| Industria manufactureras                            | 4,48              | 4,44              | 4,15              | 3,80              | 4,09              | -0,01                         | -0,03                         | -0,07                         | -0,30                         | -0,08                         | -0,35                         | 0,08                          | 0,30                          |
| Construcción                                        | 6,16              | 6,11              | 6,25              | 5,94              | 6,67              | -0,01                         | -0,05                         | 0,02                          | 0,14                          | -0,05                         | -0,31                         | 0,12                          | 0,73                          |
| Otros sector secundario                             | 0,62 <sup>b</sup> | 0,65 <sup>b</sup> | 0,67 <sup>b</sup> | 0,80 <sup>b</sup> | 0,93 <sup>b</sup> | 0,05                          | 0,03                          | 0,03                          | 0,02                          | 0,19                          | 0,13                          | 0,17                          | 0,13                          |
| Comercio                                            | 8,40              | 8,90              | 8,55              | 9,81              | 8,36              | 0,06                          | 0,51                          | -0,04                         | -0,35                         | 0,15                          | 1,26                          | -0,15                         | -1,45                         |
| Transporte y almacenamiento                         | 2,93              | 3,43              | 3,58              | 2,83              | 3,77              | 0,17                          | 0,50                          | 0,04                          | 0,15                          | -0,21                         | -0,75                         | 0,33                          | 0,94                          |
| Actividades de alojamiento y de servicio de comidas | 3,30 <sup>a</sup> | 3,68              | 4,94              | 3,03 <sup>a</sup> | 3,07              | 0,12                          | 0,38                          | 0,34                          | 1,26                          | -0,39                         | -1,91                         | 0,01                          | 0,04                          |
| Administración pública                              | 8,31              | 7,30              | 7,22              | 7,17              | 7,54              | -0,12                         | -1,00                         | -0,01                         | -0,08                         | -0,01                         | -0,05                         | 0,05                          | 0,36                          |
| Enseñanza                                           | 5,73              | 5,02              | 5,25              | 5,52              | 5,12              | -0,12                         | -0,71                         | 0,05                          | 0,23                          | 0,05                          | 0,27                          | -0,07                         | -0,41                         |
| Actividades de atención de la salud humana          | 3,85              | 3,88              | 3,64              | 3,44              | 3,37              | 0,01                          | 0,03                          | -0,06                         | -0,24                         | -0,05                         | -0,20                         | -0,02                         | -0,08                         |
| Otros sector terciario                              | 6,74              | 7,35              | 6,38              | 5,29              | 6,44              | 0,09                          | 0,61                          | -0,13                         | -0,98                         | -0,17                         | -1,08                         | 0,22                          | 1,15                          |
| No sabe/No responde <sup>3</sup>                    |                   |                   |                   | 0,21 <sup>b</sup> | 0,07 <sup>b</sup> |                               |                               |                               |                               |                               |                               | -0,67                         | -0,14                         |

Fuente: Encuesta Nacional de Empleo(ENE), INE.

<sup>\*</sup> Para los totales de población corresponde a la variación absoluta (en miles). La variación relativa corresponde a cambio en porcentaje. Las variaciones pueden diferir debido al redondeo de cifras.

Otros sector secundario corresponde a: Suministro de electricidad y Suministro de agua.

Otros sector terciario corresponde a: Información y comunicaciones, Actividades financieras y de seguros, Actividades inmobiliarias, Actividades profesionales, científicas y técnicas; Actividades de Servicios administrativos y de apoyo, Actividades artísticas y entretenimiento, Otras actividades de servicios y Actividades de los hogares como empleadores.

<sup>a</sup> Estimación poco fiable, coeficiente de variación mayor a 15% y menor o igual a 30%.

<sup>b</sup> Estimación no fiable, número de casos muestrales menor a 60 o coeficiente de variación mayor a 30%.

<sup>3</sup> A contar de la submuestra de enero 2020 el cuestionario central de la ENE permite la alternativa No sabe / No responde.

## INDICADORES ANALÍTICOS - REGIÓN DE AYSÉN (2017-2021)

**Tabla 4: indicadores analíticos: tasa de desocupación con iniciadores disponibles, tasa combinada de desocupación y tiempo parcial involuntario, tasa combinada de desocupación y fuerza de trabajo potencial, total regional, y período**

(tasas y variaciones<sup>\*</sup>)

| Período anual          | Tasa de desocupación con iniciadores disponibles |                   |                   | Tasa combinada de desocupación y tiempo parcial involuntario |        |       | Tasa combinada de desocupación y fuerza de trabajo potencial |        |       |
|------------------------|--------------------------------------------------|-------------------|-------------------|--------------------------------------------------------------|--------|-------|--------------------------------------------------------------|--------|-------|
|                        | Ambos sexos                                      | Hombre            | Mujer             | Ambos sexos                                                  | Hombre | Mujer | Ambos sexos                                                  | Hombre | Mujer |
| 2017                   | 3,6%                                             | 2,8% <sup>a</sup> | 4,8%              | 11,5%                                                        | 8,1%   | 15,9% | 9,7%                                                         | 7,2%   | 12,6% |
| 2018                   | 3,6%                                             | 3,8%              | 3,4% <sup>a</sup> | 12,4%                                                        | 10,6%  | 14,6% | 9,6%                                                         | 8,0%   | 11,4% |
| 2019                   | 4,4%                                             | 4,7%              | 3,9%              | 14,1%                                                        | 12,9%  | 15,7% | 10,1%                                                        | 8,9%   | 11,6% |
| 2020                   | 7,0%                                             | 7,5%              | 6,2%              | 15,9%                                                        | 13,7%  | 18,7% | 17,1%                                                        | 14,5%  | 20,4% |
| 2021                   | 4,7%                                             | 4,5%              | 4,9%              | 12,0%                                                        | 9,5%   | 15,2% | 12,4%                                                        | 10,2%  | 15,3% |
| Var. abs. <sup>*</sup> |                                                  |                   |                   |                                                              |        |       |                                                              |        |       |
| 2018-2017              | 0,0                                              | 1,1               | -1,4              | 0,9                                                          | 2,5    | -1,3  | -0,1                                                         | 0,8    | -1,2  |
| 2019-2018              | 0,7                                              | 0,9               | 0,5               | 1,7                                                          | 2,3    | 1,0   | 0,5                                                          | 0,8    | 0,2   |
| 2020-2019              | 2,6                                              | 2,9               | 2,3               | 1,7                                                          | 0,8    | 3,0   | 7,0                                                          | 5,6    | 8,7   |
| 2021-2020              | -2,3                                             | -3,0              | -1,3              | -3,9                                                         | -4,2   | -3,5  | -4,7                                                         | -4,3   | -5,1  |

Fuente: Encuesta Nacional de Empleo (ENE), INE.

<sup>\*</sup> Para las tasas corresponde a variación en puntos porcentuales. Las variaciones pueden diferir debido al redondeo de cifras.

<sup>a</sup> Estimación poco fiable, coeficiente de variación mayor a 15% y menor o igual a 30%.

<sup>b</sup> Estimación no fiable, número de casos muestrales menor a 60 o coeficiente de variación mayor a 30%.

## INFORMALIDAD - REGIÓN DE AYSÉN (2018-2021)

**Tabla 5: ocupados formales e informales, Ocupados según sector Formal, informal y hogares; total región, según sexo y período**

(en miles de personas, tasas y variaciones<sup>a</sup>)

| Período anual  |           | Ambos sexos AYSÉN |                   |                     |                       |                 |         |                              |                                             |
|----------------|-----------|-------------------|-------------------|---------------------|-----------------------|-----------------|---------|------------------------------|---------------------------------------------|
|                |           | Ocupados          |                   |                     | Ocupados según sector |                 |         | Tasa ocupados informales (%) | Tasa de ocupación en el sector informal (%) |
|                |           | Ocupados totales  | Ocupados formales | Ocupados informales | Sector formal         | Sector informal | Hogares |                              |                                             |
|                | 2018      | 57,55             | 40,57             | 16,98               | 45,92                 | 9,60            | 2,03    | 29,5%                        | 16,7%                                       |
|                | 2019      | 57,20             | 39,38             | 17,81               | 45,69                 | 10,08           | 1,43    | 31,1%                        | 17,6%                                       |
|                | 2020      | 53,90             | 37,95             | 15,95               | 42,87                 | 9,83            | 1,20 a  | 29,6%                        | 18,2%                                       |
|                | 2021      | 54,68             | 37,36             | 17,32               | 42,53                 | 10,88           | 1,27 a  | 31,7%                        | 19,9%                                       |
| Var. abs. *    | 2019-2018 | -0,35             | -1,19             | 0,84                | -0,23                 | 0,48            | -0,60   | 1,64                         | 0,94                                        |
|                | 2020-2019 | -3,29             | -1,43             | -1,86               | -2,82                 | -0,25           | -0,22   | -1,56                        | 0,61                                        |
|                | 2021-2020 | 0,78              | -0,59             | 1,37                | -0,34                 | 1,05            | 0,07    | 2,09                         | 1,66                                        |
| Var. relativa* | 2019-2018 | -0,6%             | -2,9%             | 4,9%                | -0,5%                 | 5,0%            | -29,6%  |                              |                                             |
|                | 2020-2019 | -5,8%             | -3,6%             | -10,5%              | -6,2%                 | -2,5%           | -15,8%  |                              |                                             |
|                | 2021-2020 | 1,4%              | -1,6%             | 8,6%                | -0,8%                 | 10,7%           | 6,0%    |                              |                                             |
| <b>Hombres</b> |           |                   |                   |                     |                       |                 |         |                              |                                             |
|                | 2018      | 32,09             | 22,91             | 9,18                | 25,79                 | 6,20            | 0,10 b  | 28,6%                        | 19,3%                                       |
|                | 2019      | 32,01             | 21,93             | 10,08               | 25,22                 | 6,77            | 0,02 b  | 31,5%                        | 21,1%                                       |
|                | 2020      | 30,43             | 21,79             | 8,63                | 24,10                 | 6,28            | 0,05 b  | 28,4%                        | 20,6%                                       |
|                | 2021      | 31,09             | 21,72             | 9,37                | 24,48                 | 6,53            | 0,08 b  | 30,1%                        | 21,0%                                       |
| Var. abs. *    | 2019-2018 | -0,08             | -0,99             | 0,91                | -0,57                 | 0,57            | -0,08   | 2,91                         | 1,82                                        |
|                | 2020-2019 | -1,59             | -0,13             | -1,45               | -1,12                 | -0,49           | 0,03    | -3,13                        | -0,51                                       |
|                | 2021-2020 | 0,67              | -0,07             | 0,74                | 0,38                  | 0,25            | 0,03    | 1,77                         | 0,38                                        |
| Var. relativa* | 2019-2018 | -0,2%             | -4,3%             | 9,9%                | -2,2%                 | 9,2%            | -79,8%  |                              |                                             |
|                | 2020-2019 | -5,0%             | -0,6%             | -14,4%              | -4,5%                 | -7,2%           | 140,2%  |                              |                                             |
|                | 2021-2020 | 2,2%              | -0,3%             | 8,6%                | 1,6%                  | 4,1%            | 57,4%   |                              |                                             |
| <b>Mujeres</b> |           |                   |                   |                     |                       |                 |         |                              |                                             |
|                | 2018      | 25,46             | 17,66             | 7,80                | 20,13                 | 3,40            | 1,93 b  | 30,6%                        | 13,4%                                       |
|                | 2019      | 25,19             | 17,46             | 7,73                | 20,46                 | 3,31            | 1,41 b  | 30,7%                        | 13,2%                                       |
|                | 2020      | 23,48             | 16,16             | 7,32                | 18,77                 | 3,55            | 1,15 b  | 31,2%                        | 15,1%                                       |
|                | 2021      | 23,59             | 15,64             | 7,95                | 18,04                 | 4,34            | 1,20 b  | 33,7%                        | 18,4%                                       |
| Var. abs. *    | 2019-2018 | -0,28             | -0,20             | -0,07               | 0,33                  | -0,09           | -0,52   | 0,05                         | -0,21                                       |
|                | 2020-2019 | -1,71             | -1,30             | -0,41               | -1,69                 | 0,24            | -0,25   | 0,48                         | 1,96                                        |
|                | 2021-2020 | 0,11              | -0,52             | 0,63                | -0,73                 | 0,80            | 0,04    | 2,54                         | 3,30                                        |
| Var. relativa* | 2019-2018 | -1,1%             | -1,2%             | -0,9%               | 1,7%                  | -2,6%           | -27,0%  |                              |                                             |
|                | 2020-2019 | -6,8%             | -7,4%             | -5,3%               | -8,3%                 | 7,1%            | -18,0%  |                              |                                             |
|                | 2021-2020 | 0,5%              | -3,2%             | 8,7%                | -3,9%                 | 22,4%           | 3,8%    |                              |                                             |

Fuente: Encuesta Nacional de Empleo(ENE), INE.

<sup>a</sup> Para los totales de población corresponde a la variación absoluta (en miles) y para las tasas corresponde a variación en puntos porcentuales. La variación relativa corresponde a cambio en porcentaje. Las variaciones pueden diferir debido al redondeo de cifras.

<sup>b</sup> Estimación poco fiable, coeficiente de variación mayor a 15% y menor o igual a 30%.

<sup>c</sup> Estimación no fiable, número de casos muestrales menor a 60 o coeficiente de variación mayor a 30%.

Instituto Nacional de Estadísticas  
Avenida Baquedano 496, Coyhaique, Chile  
Teléfono (2) 32463100  
Correo electrónico: [ine.coyhaique@ine.gob.cl](mailto:ine.coyhaique@ine.gob.cl) — [www.ineaysen.cl](http://www.ineaysen.cl)

