

- En el mes de abril de 2024, el Índice de Ventas de Supermercados (ISUP) a precios constantes de la Región de Magallanes y Antártica Chilena disminuyó 1,7%, en relación a igual mes del año pasado.
- En el mes de análisis el efecto calendario fue negativo, con respecto al mismo mes de 2023.
- El ISUP a precios corrientes aumentó 1,7%, en comparación a idéntico mes del año anterior.

RESUMEN MENSUAL

En el mes de abril del año 2024, el ISUP a precios constantes de la Región de Magallanes y Antártica Chilena presentó un descenso de 1,7%, en relación al mismo mes del año pasado; acumulando al cuarto mes de 2024 una disminución de 0,7%. De igual manera, al comparar con el mes inmediatamente anterior el indicador evidenció una baja de 11,7%.

En el período de análisis el efecto calendario fue negativo para el sector en comparación al mes de abril del año

2023, debido a que se registró un lunes y un martes más, y un domingo y dos feriados menos según el modelo de calendario utilizado.

Por otra parte, el ISUP a precios corrientes de la Región de Magallanes y Antártica Chilena exhibió un aumento de 1,7%, con respecto al mismo mes de 2023; acumulando desde el inicio del año, una variación positiva de 3,3%. Mientras que, en comparación al mes inmediatamente anterior el indicador mostró un descenso de 11,0%.

ISUP		
Abril 2024		
Ventas a precios constantes	Magallanes	Nacional
Índice	77,18	95,27
Variación mensual	-11,7%	-15,0%
Variación en 12 meses	-1,7%	-8,2%
Variación acumulada	-0,7%	-1,1%
Ventas a precios corrientes	Magallanes	Nacional
Índice	114,47	140,97
Variación mensual	-11,0%	-14,1%
Variación en 12 meses	1,7%	-5,1%
Variación acumulada	3,3%	2,6%

■ Evolución del Índice de Ventas de Supermercados a precios constantes base promedio año 2018=100 Región de Magallanes y Antártica Chilena, enero 2022 - abril 2024

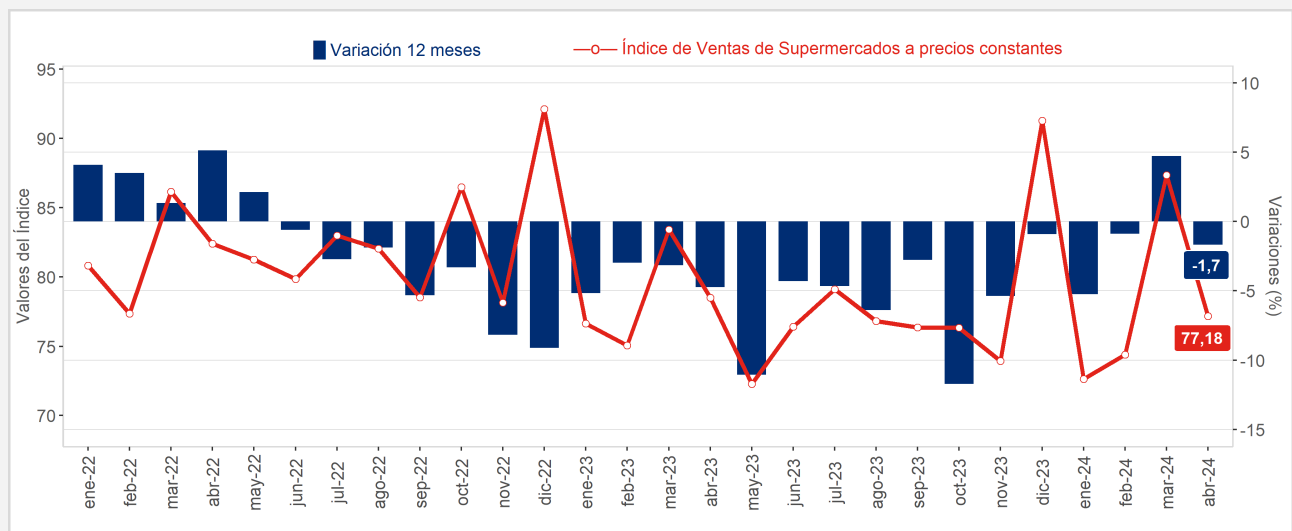

Nota 1: Cifras referenciales desde enero de 2022 hasta octubre de 2023.

Nota 2: Cifras provisionales años 2023 y 2024.

Variación en doce meses del Índice de Ventas de Supermercados a precios constantes, histórico
 Región de Magallanes y Antártica Chilena versus País, enero 2022 - abril 2024

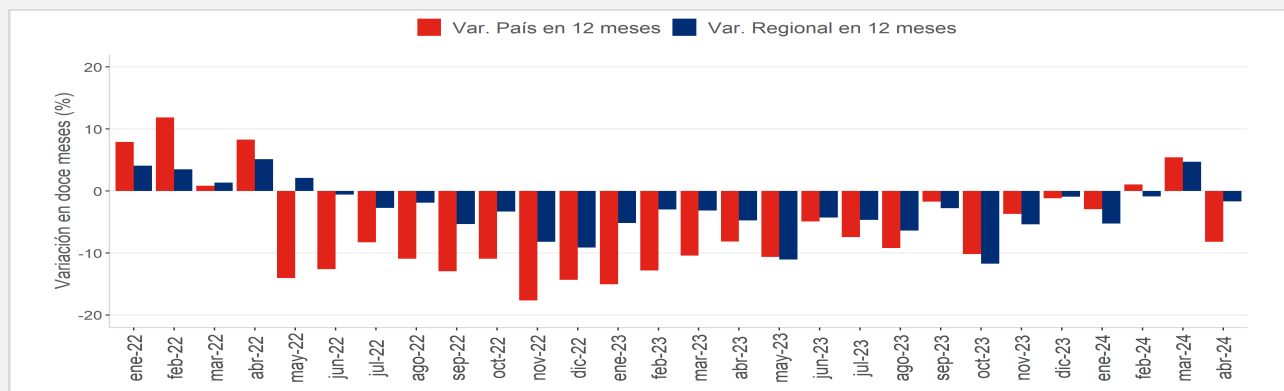

Nota 1: Cifras referenciales desde enero de 2022 hasta octubre de 2023.
 Nota 2: Cifras provisionales años 2023 y 2024.

El ISUP a precios constantes de la región presentó un descenso de 1,7% en el mes de abril de 2024, en relación a idéntico mes del año pasado; situándose a 6,5 puntos porcentuales (pp.) sobre la variación del indicador nacional, que correspondió a una disminución de 8,2%.

Al analizar el comportamiento del ISUP a precios constantes en el mes de abril del año 2023 respecto al mismo mes de 2022, este registró una baja de 4,7% para la región; mientras que para el país se observó un declive de 8,2%. Por otra parte, en el mes de abril del año 2022 en comparación a igual

mes de 2021, hubo un alza de 5,1% para la región; mientras que, para el país se evidenció un crecimiento de 8,3%; de esta manera, en el mes de abril de los años 2023 y 2024, tanto el indicador regional como el nacional presentaron disminuciones porcentuales; aunque de distinta magnitud.

Para conocer la situación de la región, en el contexto nacional, se puede observar en el siguiente gráfico el comportamiento de las variaciones con respecto al mismo mes de 2023 y acumuladas al cuarto mes del año en curso de las dieciséis regiones del país.

Variación en doce meses del Índice de Ventas de Supermercados a precios constantes
 Región de Magallanes y Antártica Chilena versus País, abril 2024

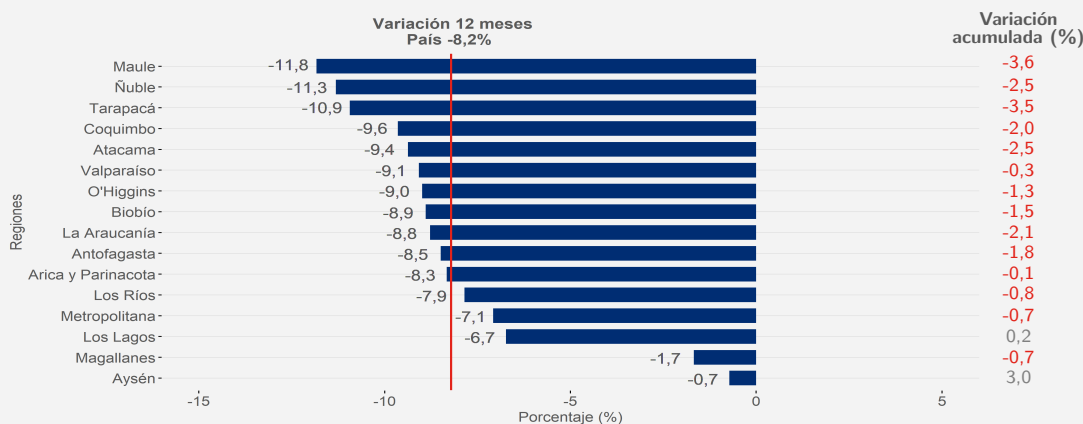

En el mes de abril de 2024, las ventas de supermercados a precios constantes descendieron en todas las regiones del país, en relación a igual mes del año pasado; observándose las disminuciones más significativas en las regiones de Maule (-11,8%), Ñuble (-11,3%) y Tarapacá (-10,9%).

Por otra parte, las variaciones con respecto a idéntico mes del año 2023 de las ventas de supermercados a precios constantes de once regiones se ubicaron por debajo de la variación registrada a nivel nacional (-8,2%); mientras que la variación de la Región de Magallanes y Antártica Chilena se situó sobre esta, posicionándose en décimo quinto lugar en orden ascendente.

En cuanto a la variación acumulada del ISUP a precios constantes, la Región de Magallanes y Antártica Chilena se ubicó en quinto lugar en orden descendente, registrando una variación negativa de 0,7% hasta el mes de abril del año 2024; situándose a 3,7 pp. bajo la Región de Aysén (3,0%), que anotó la más alta variación acumulada hasta el período de análisis, seguida por la Región de Los Lagos (0,2%). Por el contrario, las regiones que presentaron las principales variaciones acumuladas negativas en el indicador fueron Maule (-3,6%), Tarapacá (-3,5%) y Atacama (-2,5%).

■ Evolución de las ventas a precios corrientes por superficie en metros cuadrados (m²) a nivel regional
Región de Magallanes y Antártica Chilena, enero 2022 - abril 2024

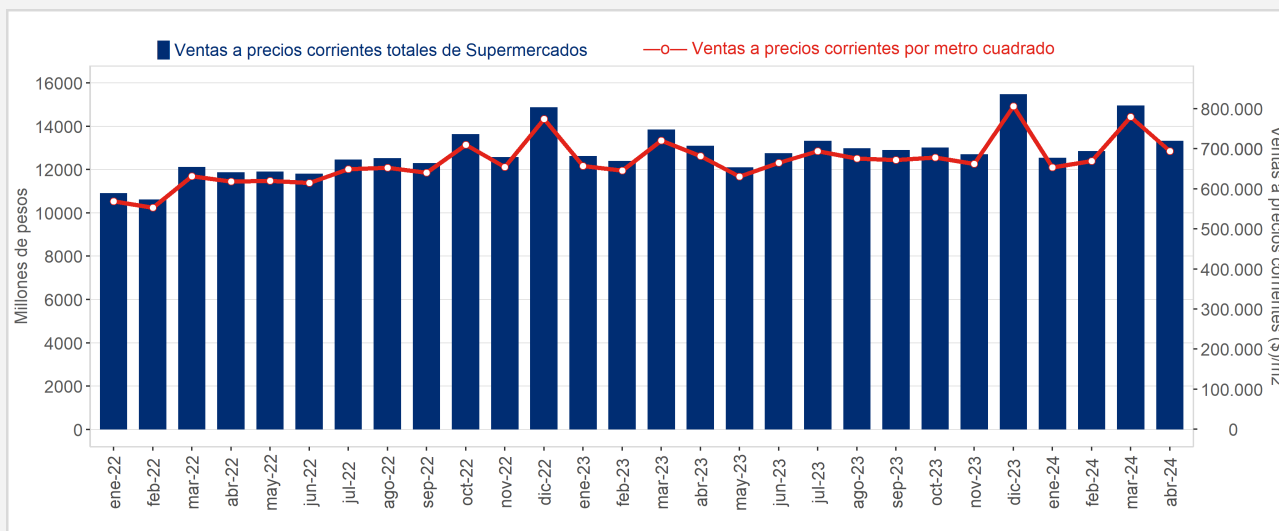

Nota 1: Cifras referenciales desde enero de 2022 hasta octubre de 2023.
Nota 2: Cifras provisionales años 2023 y 2024.

En el mes de abril de 2024, los supermercados de la Región de Magallanes y Antártica Chilena presentaron ventas de 693.520 pesos corrientes por cada metro cuadrado (m²); dejando en evidencia una variación positiva de 1,7%, en comparación al mismo mes del año pasado. Por otra parte, en relación al mes inmediatamente anterior se exhibió un descenso de 11,0% en las ventas a precios corrientes según metro cuadrado.

En el período de análisis, se registró en la región un total de 11 establecimientos, los cuales en su conjunto, equivalen a 19.203 m² destinados a este rubro; manteniéndose la cantidad de establecimientos y metros cuadrados que se observó en el mes de abril del año anterior.

Al considerar el promedio de las ventas por establecimiento en la región, en el mes de abril de 2024 llegó a 1.210,7 millones de pesos corrientes; denotando un crecimiento de 20,6 millones de pesos corrientes, con respecto a idéntico mes del año pasado. Por otro lado, en relación al mes anterior el promedio de las ventas por establecimiento registró una disminución de 149,4 millones de pesos corrientes.

Por otra parte, el promedio de las ventas por establecimiento acumulado hasta el mes de abril de 2024 alcanzó 4.879,1 millones de pesos corrientes; dejando en evidencia un alza de 3,3%, correspondiente a 156,4 millones de pesos corrientes, al comparar con igual mes del año 2023.

Índice de Ventas de Supermercados
Cifras a precios corrientes y constantes generales
Región de Magallanes y Antártica Chilena
Base promedio año 2018=100

Abril 2024

Año/Mes	Índice a precios corrientes	Variación (%)			Índice a precios constantes	Variación (%)		
		Mensual	En 12 meses	Acumulada		Mensual	En 12 meses	Acumulada
2018 Promedio/Ref	100,00	-	-	-	100,00	-	-	-
2019 Promedio/Ref	98,88	-	-	-	97,13	-	-	-
2020 Promedio/Ref	84,52	-	-	-	79,37	-	-	-
2021 Promedio/Ref	93,03	-	-	-	83,62	-	-	-
2022 Promedio/Ref	105,73	-	-	-	82,35	-	-	-
2023 Promedio/Ref/P	112,62	-	-	-	78,01	-	-	-
2023/Ref/P								
Enero	108,46	-15,1	15,6	15,6	76,65	-16,8	-5,2	-5,2
Febrero	106,59	-1,7	16,7	16,2	75,06	-2,1	-3,0	-4,1
Marzo	118,97	11,6	14,2	15,4	83,42	11,1	-3,2	-3,8
Abril	112,52	-5,4	10,2	14,1	78,50	-5,9	-4,7	-4,0
Mayo	104,02	-7,6	1,6	11,5	72,28	-7,9	-11,1	-5,4
Junio	109,69	5,5	8,1	10,9	76,42	5,7	-4,3	-5,2
Julio	114,51	4,4	6,9	10,3	79,12	3,5	-4,7	-5,1
Agosto	111,54	-2,6	3,6	9,4	76,82	-2,9	-6,4	-5,3
Septiembre	110,90	-0,6	5,0	8,9	76,35	-0,6	-2,8	-5,0
Octubre	111,93	0,9	-4,5	7,4	76,34	0,0*	-11,7	-5,7
Noviembre	109,27	-2,4	1,1	6,8	73,95	-3,1	-5,4	-5,7
Diciembre	133,07	21,8	4,1	6,5	91,28	23,4	-0,9	-5,3
2024/P								
Enero	107,84	-19,0	-0,6	-0,6	72,64	-20,4	-5,2	-5,2
Febrero	110,42	2,4	3,6	1,5	74,40	2,4	-0,9	-3,1
Marzo	128,60	16,5	8,1	3,8	87,36	17,4	4,7	-0,3
Abril	114,47	-11,0	1,7	3,3	77,18	-11,7	-1,7	-0,7

/Ref: Cifras referenciales. Los índices del período base promedio año 2018=100 calculados desde enero de 2018 hasta octubre de 2023 son referenciales, dado que existen datos oficiales publicados para dicho período. A partir de noviembre de 2023 la cifra mensual tiene carácter de oficial.

/P: Cifras provisionales.

(*): Variación negativa al segundo decimal.

Fuente: Instituto Nacional de Estadísticas.

Índice de Ventas de Supermercados
Cifras a precios corrientes y constantes generales por región
Base promedio año 2018=100

Abril 2024/P

Región	Índice a precios corrientes	Variación (%)			Índice a precios constantes	Variación (%)		
		Mensual	En 12 meses	Acumulada		Mensual	En 12 meses	Acumulada
Índice General	140,97	-14,1	-5,1	2,6	95,27	-15,0	-8,2	-1,1
Arica y Parinacota	148,99	-17,2	-5,5	3,4	101,99	-18,1	-8,3	-0,1
Tarapacá	131,31	-15,2	-7,9	0,0*	89,60	-16,1	-10,9	-3,5
Antofagasta	142,05	-11,6	-5,6	1,6	97,24	-12,4	-8,5	-1,8
Atacama	148,72	-12,9	-6,0	1,2	100,54	-13,9	-9,4	-2,5
Coquimbo	145,17	-14,9	-6,5	1,6	98,48	-15,9	-9,6	-2,0
Valparaíso	144,55	-16,1	-6,1	3,3	97,64	-17,0	-9,1	-0,3
Metropolitana	133,29	-13,3	-4,1	3,0	90,37	-14,1	-7,1	-0,7
O'Higgins	148,51	-14,9	-6,0	2,3	100,75	-15,7	-9,0	-1,3
Maule	143,17	-16,1	-8,6	0,1	96,19	-17,2	-11,8	-3,6
Ñuble	144,14	-15,6	-8,0	1,4	97,21	-16,5	-11,3	-2,5
Biobío	156,52	-13,5	-5,4	2,5	104,68	-14,6	-8,9	-1,5
La Araucanía	146,86	-14,7	-5,2	2,2	97,84	-15,7	-8,8	-2,1
Los Ríos	154,89	-14,5	-4,4	3,2	103,57	-15,6	-7,9	-0,8
Los Lagos	146,24	-14,3	-3,5	4,1	98,96	-15,2	-6,7	0,2
Aysén	159,48	-10,5	3,5	7,8	105,67	-11,3	-0,7	3,0
Magallanes	114,47	-11,0	1,7	3,3	77,18	-11,7	-1,7	-0,7

/P: Cifras provisionales.

(*): Variación positiva al segundo decimal.

Fuente: Instituto Nacional de Estadísticas.