

- En el mes de agosto de 2024, el Índice de Ventas de Supermercados (ISUP) a precios constantes de la Región de Magallanes y Antártica Chilena creció 3,4%, con respecto a igual mes del año pasado.
- En el mes de análisis el efecto calendario fue positivo, en relación al mismo mes de 2023.
- El ISUP a precios corrientes aumentó 7,7%, en comparación a idéntico mes del año anterior.

RESUMEN MENSUAL

En agosto de 2024, el ISUP a precios constantes de la Región de Magallanes y Antártica Chilena presentó un alza de 3,4%, con respecto al mismo mes del año pasado; acumulando al octavo mes de 2024 un crecimiento de 1,3%. De igual manera, al comparar con el mes inmediatamente anterior el indicador evidenció un aumento de 4,9%.

En el mes de análisis el efecto calendario fue positivo para el sector en relación al mes de agosto del año 2023, debido a

que se registró un miércoles y un jueves menos, y un viernes y un sábado más según el modelo de calendario utilizado.

Por otra parte, el ISUP a precios corrientes de la Región de Magallanes y Antártica Chilena exhibió un alza de 7,7%, con respecto a idéntico mes de 2023; acumulando desde el inicio del año, una variación positiva de 5,5%. De igual forma, en comparación al mes inmediatamente anterior el indicador mostró un crecimiento de 4,8%.

ISUP		
Agosto 2024		
Ventas a precios constantes	Magallanes	Nacional
Índice	79,46	102,93
Variación mensual	4,9%	6,4%
Variación en 12 meses	3,4%	5,4%
Variación acumulada	1,3%	0,1%
Ventas a precios corrientes	Magallanes	Nacional
Índice	120,11	155,46
Variación mensual	4,8%	6,7%
Variación en 12 meses	7,7%	9,8%
Variación acumulada	5,5%	4,0%

■ Evolución del Índice de Ventas de Supermercados a precios constantes base promedio año 2018=100 Región de Magallanes y Antártica Chilena, enero 2022 - agosto 2024

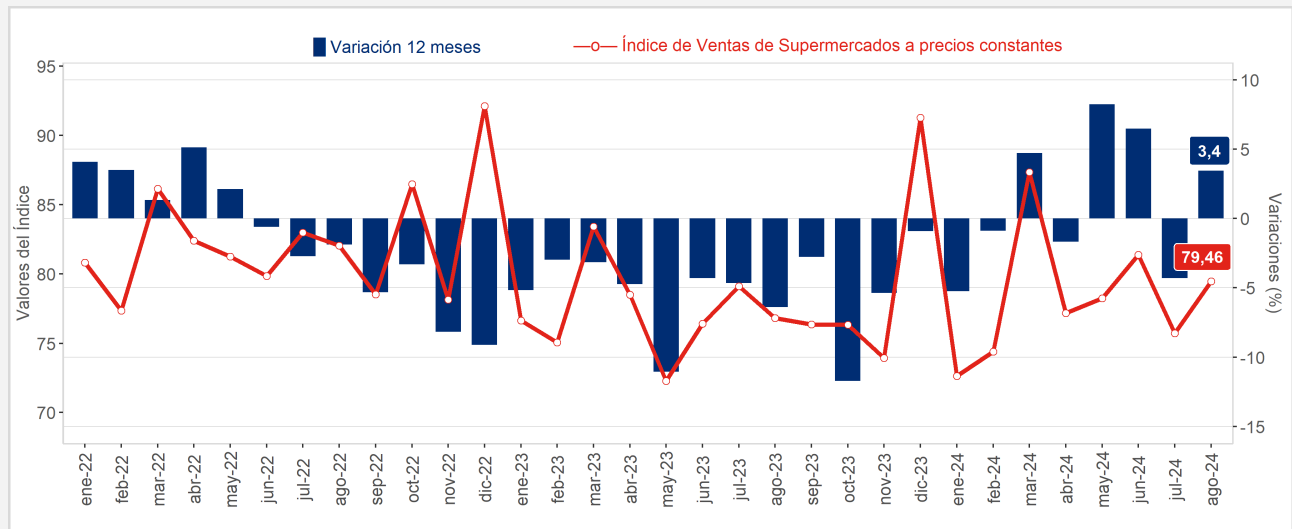

Nota 1: Cifras referenciales desde enero de 2022 hasta octubre de 2023.

Nota 2: Cifras provisionales años 2023 y 2024.

Nota 3: Cifras rectificadas, julio de 2024.

Variación en doce meses del Índice de Ventas de Supermercados a precios constantes, histórico
 Región de Magallanes y Antártica Chilena versus País, enero 2022 - agosto 2024

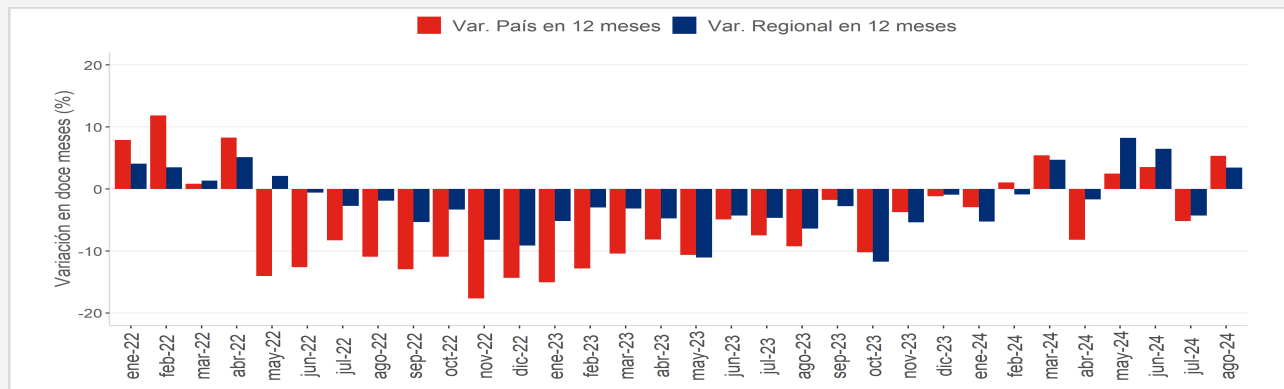

Nota 1: Cifras referenciales desde enero de 2022 hasta octubre de 2023.
 Nota 2: Cifras provisionales años 2023 y 2024.
 Nota 3: Cifras rectificadas, julio de 2024.

El ISUP a precios constantes de la región presentó un crecimiento de 3,4% en el mes de agosto de 2024, en relación a idéntico mes del año pasado; situándose a 1,9 puntos porcentuales (pp.) bajo la variación del indicador nacional, que correspondió a un alza de 5,4%.

Al analizar el comportamiento del ISUP a precios constantes en el mes de agosto del año 2023 respecto al mismo mes de 2022, este registró una baja de 6,4% para la región; mientras que para el país se observó un declive de 9,2%. Por otra parte, en el mes de agosto del año 2022 en comparación a igual

mes de 2021, hubo un retroceso de 1,9% para la región; mientras que, para el país se evidenció un descenso de 10,9%; de esta manera, en el mes de agosto del año 2024, tanto el indicador regional como el nacional presentaron aumentos; aunque de distinta magnitud.

Para conocer la situación de la región, en el contexto nacional, se puede observar en el siguiente gráfico el comportamiento de las variaciones con respecto al mismo mes de 2023 y acumuladas al octavo mes del año en curso de las dieciséis regiones del país.

Variación en doce meses del Índice de Ventas de Supermercados a precios constantes
 Región de Magallanes y Antártica Chilena versus País, agosto 2024

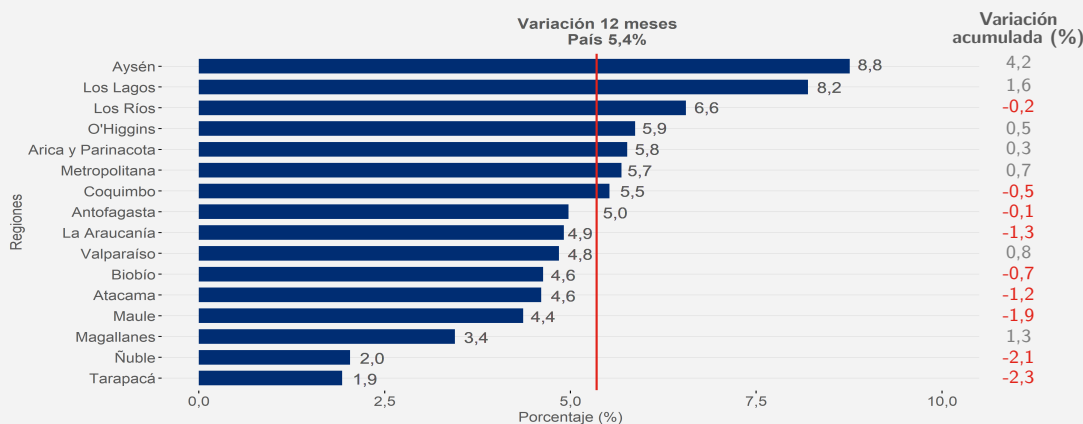

En el mes de agosto de 2024, las ventas de supermercados a precios constantes crecieron en todas las regiones del país, en relación a igual mes del año anterior; observándose los aumentos más significativos en las regiones de Aysén (8,8%), Los Lagos (8,2%) y Los Ríos (6,6%).

Por otra parte, las variaciones con respecto a idéntico mes de 2023 de las ventas de supermercados a precios constantes de siete regiones se ubicaron por sobre la variación registrada a nivel nacional (5,4%); mientras que la variación de la Región de Magallanes y Antártica Chilena se situó por debajo de esta, posicionándose en décimo cuarto lugar en orden descendente.

En cuanto a la variación acumulada del ISUP a precios constantes, la Región de Magallanes y Antártica Chilena se ubicó en tercer lugar en orden descendente, registrando una variación positiva de 1,3% hasta el mes de agosto del año 2024; situándose a 2,9 pp. bajo la Región de Aysén (4,2%), que anotó la más alta variación acumulada hasta el período de análisis, seguida por la Región de Los Lagos (1,6%). Por el contrario, las regiones que presentaron las principales variaciones acumuladas negativas en el indicador fueron Tarapacá (-2,3%), Ñuble (-2,1%) y Maule (-1,9%).

■ Evolución de las ventas a precios corrientes por superficie en metros cuadrados (m²) a nivel regional
Región de Magallanes y Antártica Chilena, enero 2022 - agosto 2024

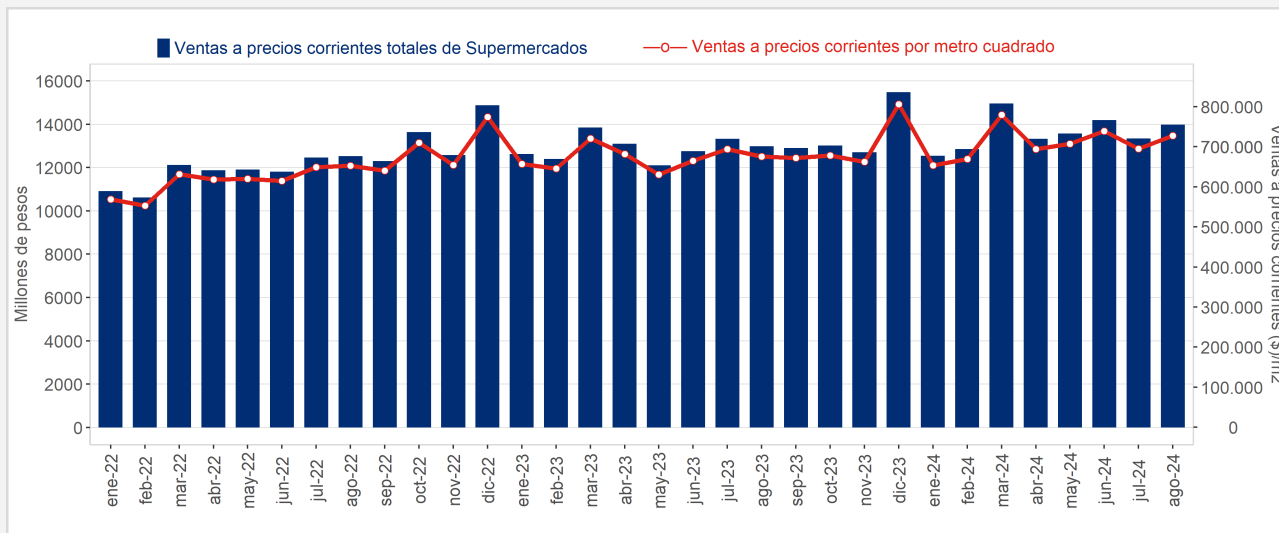

Nota 1: Cifras referenciales desde enero de 2022 hasta octubre de 2023.

Nota 2: Cifras provisionales años 2023 y 2024.

Nota 3: Cifras rectificadas, julio de 2024.

En el mes de agosto de 2024, los supermercados de la Región de Magallanes y Antártica Chilena presentaron ventas de 727.678 pesos corrientes por cada metro cuadrado (m²); dejando en evidencia una variación positiva de 7,7%, en comparación al mismo mes del año pasado. De igual manera, en relación al mes inmediatamente anterior se exhibió un alza de 4,8% en las ventas a precios corrientes según metro cuadrado.

En el período de análisis, se registró en la región un total de 11 establecimientos, los cuales en su conjunto, equivalen a 19.203 m² destinados a este rubro; manteniéndose la cantidad de establecimientos y metros cuadrados que se observó en el mes de agosto del año anterior.

Al considerar el promedio de las ventas por establecimiento en la región, en el mes de agosto de 2024 llegó a 1.270,3 millones de pesos corrientes; denotando un crecimiento de 90,7 millones de pesos corrientes, con respecto a idéntico mes del año pasado. De igual forma, en relación al mes anterior el promedio de las ventas por establecimiento registró un aumento de 57,7 millones de pesos corrientes.

Por otra parte, el promedio de las ventas por establecimiento acumulado hasta el mes de agosto de 2024 alcanzó 9.886,4 millones de pesos corrientes; dejando en evidencia un alza de 5,5%, correspondiente a 512,7 millones de pesos corrientes, al comparar con igual mes del año 2023.

Nota: de acuerdo a la política de rectificación y revisión de cifras, se realizaron modificaciones en el mes de julio de 2024 debido a rectificaciones por parte de los informantes.

Índice de Ventas de Supermercados
Cifras a precios corrientes y constantes generales
Región de Magallanes y Antártica Chilena
Base promedio año 2018=100

Agosto 2024

Año/Mes	Índice a precios corrientes	Variación (%)			Índice a precios constantes	Variación (%)		
		Mensual	En 12 meses	Acumulada		Mensual	En 12 meses	Acumulada
2018 Promedio/Ref	100,00	-	-	-	100,00	-	-	-
2019 Promedio/Ref	98,88	-	-	-	97,13	-	-	-
2020 Promedio/Ref	84,52	-	-	-	79,37	-	-	-
2021 Promedio/Ref	93,03	-	-	-	83,62	-	-	-
2022 Promedio/Ref	105,73	-	-	-	82,35	-	-	-
2023 Promedio/Ref/P	112,62	-	-	-	78,01	-	-	-
2023/Ref/P								
Enero	108,46	-15,1	15,6	15,6	76,65	-16,8	-5,2	-5,2
Febrero	106,59	-1,7	16,7	16,2	75,06	-2,1	-3,0	-4,1
Marzo	118,97	11,6	14,2	15,4	83,42	11,1	-3,2	-3,8
Abril	112,52	-5,4	10,2	14,1	78,50	-5,9	-4,7	-4,0
Mayo	104,02	-7,6	1,6	11,5	72,28	-7,9	-11,1	-5,4
Junio	109,69	5,5	8,1	10,9	76,42	5,7	-4,3	-5,2
Julio	114,51	4,4	6,9	10,3	79,12	3,5	-4,7	-5,1
Agosto	111,54	-2,6	3,6	9,4	76,82	-2,9	-6,4	-5,3
Septiembre	110,90	-0,6	5,0	8,9	76,35	-0,6	-2,8	-5,0
Octubre	111,93	0,9	-4,5	7,4	76,34	0,0*	-11,7	-5,7
Noviembre	109,27	-2,4	1,1	6,8	73,95	-3,1	-5,4	-5,7
Diciembre	133,07	21,8	4,1	6,5	91,28	23,4	-0,9	-5,3
2024/P/R								
Enero	107,84	-19,0	-0,6	-0,6	72,64	-20,4	-5,2	-5,2
Febrero	110,42	2,4	3,6	1,5	74,40	2,4	-0,9	-3,1
Marzo	128,60	16,5	8,1	3,8	87,36	17,4	4,7	-0,3
Abril	114,47	-11,0	1,7	3,3	77,18	-11,7	-1,7	-0,7
Mayo	116,68	1,9	12,2	5,0	78,24	1,4	8,2	1,0
Junio	122,01	4,6	11,2	6,0	81,38	4,0	6,5	1,9
Julio	114,65	-6,0	0,1	5,2	75,72	-7,0	-4,3	1,0
Agosto	120,11	4,8	7,7	5,5	79,46	4,9	3,4	1,3

/Ref: Cifras referenciales. Los índices del período base promedio año 2018=100 calculados desde enero de 2018 hasta octubre de 2023 son referenciales, dado que existen datos oficiales publicados para dicho período. A partir de noviembre de 2023 la cifra mensual tiene carácter de oficial.

/P: Cifras provisionales.

/R: Cifras rectificadas, julio de 2024.

(*): Variación negativa al segundo decimal.

Fuente: Instituto Nacional de Estadísticas.

Índice de Ventas de Supermercados
Cifras a precios corrientes y constantes generales por región
Base promedio año 2018=100

Agosto 2024/^P

Región	Índice a precios corrientes	Variación (%)			Índice a precios constantes	Variación (%)		
		Mensual	En 12 meses	Acumulada		Mensual	En 12 meses	Acumulada
Índice General	155,46	6,7	9,8	4,0	102,93	6,4	5,4	0,1
Arica y Parinacota	162,72	6,9	9,3	3,7	109,85	7,1	5,8	0,3
Tarapacá	143,61	3,0	6,0	1,2	96,30	2,7	1,9	-2,3
Antofagasta	156,27	8,7	9,0	3,4	105,13	8,5	5,0	-0,1
Atacama	164,81	6,3	9,0	2,7	109,53	6,1	4,6	-1,2
Coquimbo	161,25	4,8	9,8	3,2	107,53	4,6	5,5	-0,5
Valparaíso	159,26	6,1	9,2	4,6	105,42	5,9	4,8	0,8
Metropolitana	146,77	7,2	10,2	4,5	97,29	6,7	5,7	0,7
O'Higgins	161,48	4,3	9,7	4,2	107,84	4,5	5,9	0,5
Maule	158,17	6,1	8,9	2,0	104,20	5,9	4,4	-1,9
Ñuble	161,20	6,0	6,5	1,9	106,45	5,8	2,0	-2,1
Biobío	174,34	7,4	9,3	3,4	114,20	7,2	4,6	-0,7
La Araucanía	160,90	6,7	9,7	3,0	105,00	6,5	4,9	-1,3
Los Ríos	173,23	9,0	11,2	4,0	113,54	8,8	6,6	-0,2
Los Lagos	163,61	7,7	12,7	5,6	108,53	7,4	8,2	1,6
Aysén	172,18	6,2	13,8	9,0	111,66	5,9	8,8	4,2
Magallanes	120,11	4,8	7,7	5,5	79,46	4,9	3,4	1,3

/P: Cifras provisionales.

Fuente: Instituto Nacional de Estadísticas.