DISTRIBUCIÓN Y GENERACIÓN DE ENERGÍA ELÉCTRICA

REGIÓN DE ÑUBLE

Edición nº 27 / 29 de diciembre de 2023

- En noviembre de 2023, la distribución total de energía eléctrica en Ñuble fue de 60.020 Mega Watts hora (MWh), disminuyendo 0,8% interanualmente.
- La generación eléctrica alcanzó 77.769 MWh, aumentando 23,1% en doce meses.

ENERGÍA ELÉCTRICA noviembre 2023	
DISTRIBUCIÓN (MWh)	
Total Distribución	60.020
Variación en 12 Meses	-0,8%
Variación Mensual	-2,4%
Variación Acumulada	2,5%
Distribución por sector	
Residencial	32.218
Comercial	8.948
Agrícola	1.264
Industrial	6.310
Otros[1]	11.280
GENERACIÓN (MWh)	
Total Generación	77.769
Variación en 12 Meses	23,1%
Variación Mensual	7,2%
Variación Acumulada	19,7%
Generación por fuente	
Térmica	32.028
Otras Fuentes[2]	45.741

RESUMEN MENSUAL

Ñuble, Evolución Distribución y Generación Eléctrica, 2021 - 2023

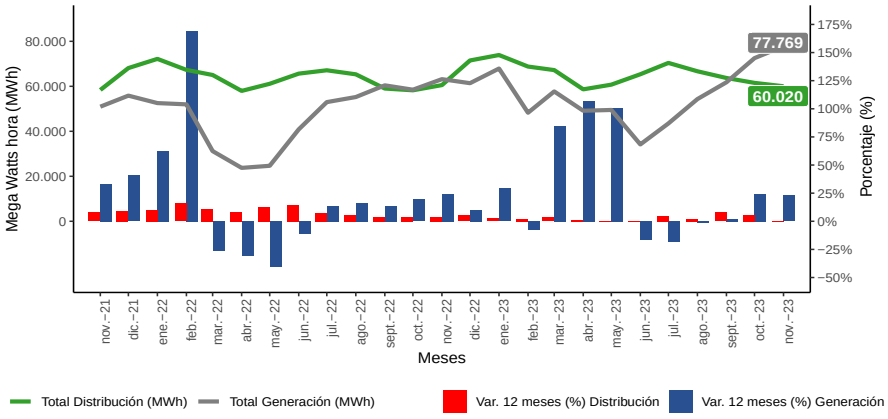

Fuente: Instituto Nacional de Estadísticas

Principales Resultados

Durante noviembre de 2023 la distribución total de energía eléctrica en la región de Ñuble fue de 60.020 MWh, cifra que disminuyó 0,8% respecto al mes de noviembre 2022, equivalente a 514 MWh menos.

La disminución en el consumo de electricidad regional en doce meses se explicó en parte por los sectores Agrícola y Comercial. El sector Agrícola registró la mayor incidencia en la disminución de la demanda de electricidad.

El sector Agrícola disminuyó la distribución eléctrica en 609 MWh en doce meses (-32,5%); seguido del sector Comercial con 289 MWh menos (-3,1%). Por otro lado el sector Otros exhibió reducción en 208 MWh (-1,8%) interanualmente. Por su parte el sector Residencial anotó crecimiento en 752 MWh (2,4%), mientras que el sector Industrial anotó 160 MWh menos (-2,5%) al cotejar con igual mes del año anterior.

La Generación Eléctrica producida en noviembre 2023, alcanzó 77.769 MWh, cifra que fue mayor en 14.594 MWh (23,1%) al comparar con igual mes del año 2022. Según fuente, el aumento en la generación eléctrica estuvo incidida por Otras Fuentes que incrementó 14.949 MWh en doce meses (48,5%). Por su parte Térmica disminuyó 1,1% en el período en análisis.

Generación y Distribución Eléctrica, 2022 - 2023

Años 2022 - 2023[P]	nov-22	dic-22	ene-23	feb-23	mar-23	abr-23	may-23	jun-23	jul-23	ago-23	sept-23	oct-23	nov-23
Total Distribución (MWh)[R]	60.534	71.490	73.908	68.782	67.211	58.646	60.735	65.359	70.397	66.681	63.701	61.524	60.020
Variación Interanual (%)	3,7	5,0	2,4	2,2	3,4	1,2	-0,6	-0,4	4,9	2,1	8,0	5,7	-0,8
Total Generación (MWh)[R]	63.175	61.389	67.887	48.261	57.712	49.142	49.484	34.174	43.493	54.321	61.788	72.524	77.769
Variación Interanual (%)	24,0	9,9	29,2	-7,2	84,9	107,0	100,6	-16,3	-17,9	-1,6	2,2	24,0	23,1

P: Cifras provisionales 2022 y 2023.
R: Cifras rectificadas.
[1] Sector Otros: Esta compuesto por la suma de los sectores minero, transporte, alumbrado público, fiscal-municipal y otros no clasificados previamente.
[2] Otras Fuentes: Compuesta por la suma de Generación Solar e Hidráulica.

Para mayor información | regiones.ine.cl/nuble

DISTRIBUCIÓN DE ENERGÍA ELÉCTRICA

Distribución Eléctrica

La distribución de energía eléctrica en la región de Ñuble alcanzó 60.020 MWh en el período de análisis, cifra que presentó decrecimiento de 0,8% interanualmente, igual a 514 MWh menos. Lo anterior se explicó en parte por los sectores Agrícola y Comercial, presentando variación interanual de -32,5% y -3,1% respectivamente. Respecto al mes anterior, la distribución eléctrica disminuyó en 1.504 MWh (-2,4%). La variación acumulada al mes de noviembre de 2023 fue 2,5%, equivalente a 17.518 MWh adicionales, al comparar con el mismo período acumulado del año 2022.

Análisis por Sector

Sector Residencial

El sector Residencial en noviembre de 2023 representó el 53,7% de la distribución de energía eléctrica en la región, totalizando 32.218 MWh y aumentando 2,4% interanualmente, equivalente a 752 MWh respecto a noviembre del año anterior.

En tanto, la variación mensual del suministro eléctrico disminuyó en 1.329 MWh (-4,0%).

La variación acumulada a noviembre 2023 fue 14.321 MWh adicionales, es decir, el consumo eléctrico ha sido 4,0% mayor respecto al mismo período del año 2022.

Evolución y Var. 12 Meses (%) Sector Residencial

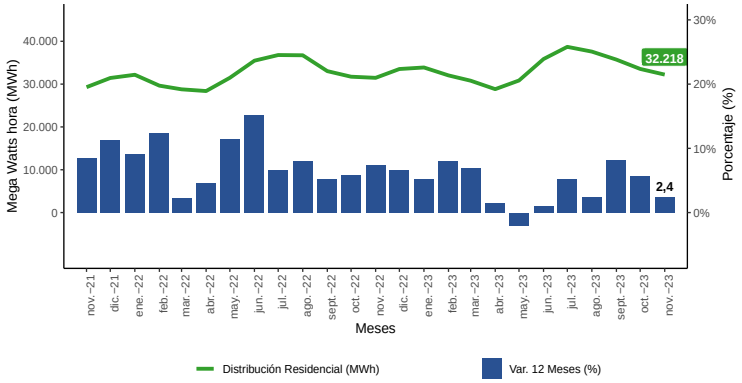

Fuente: Instituto Nacional de Estadísticas

Sector Comercial

El sector Comercial participó con 14,9% de la distribución de energía eléctrica en Ñuble, con 8.948 MWh. La variación interanual disminuyó 3,1%, equivalente a 289 MWh menos respecto a noviembre de 2022.

En tanto, la variación mensual del suministro eléctrico incrementó en 136 MWh, equivalente a 1,5% más.

Por su parte, la variación acumulada fue 2,5%, correspondiente a incremento de 2.633 MWh, respecto al mismo período del año anterior.

Evolución y Var. 12 Meses (%) Sector Comercial

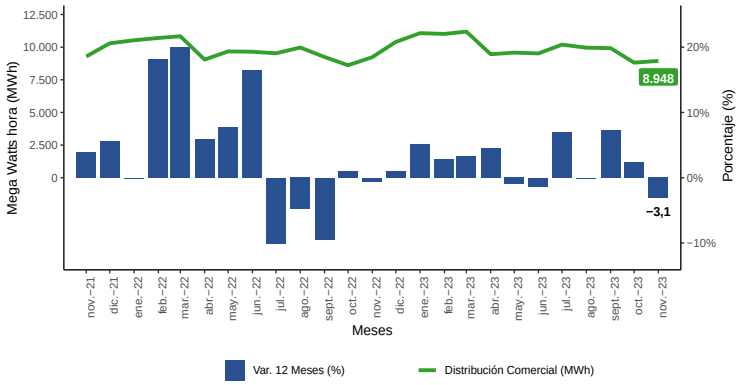

Fuente: Instituto Nacional de Estadísticas

Sector Industrial

El sector Industrial representó el 10,5% de la distribución de energía eléctrica en la región, con suministro de 6.310 MWh; disminuyendo 2,5% en doce meses, es decir, en 160 MWh respecto a noviembre del año anterior.

La distribución hacia este sector aumentó mensualmente en 712 MWh (12,7%).

En cuanto a la variación acumulada, el sector Industrial presentó decrecimiento de 9,4%, lo que correspondió a 7.133 MWh menos.

Evolución y Var. 12 Meses (%) Sector Industrial

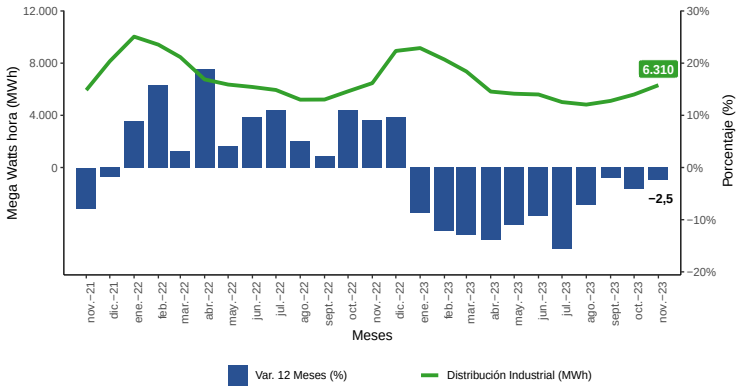

Fuente: Instituto Nacional de Estadísticas

Análisis por Sector

Sector Agrícola

El sector Agrícola participó con el 2,1% del total de distribución eléctrica en la región durante el mes de noviembre de 2023, totalizando 1.264 MWh. Interanualmente disminuyó en 609 MWh, equivalente a 32,5% menos.

En cuanto a la variación mensual, el sector aumentó en 806 MWh (176,0%).

La variación acumulada fue 9,4%, correspondiendo al aumento de 2.561 MWh respecto al mismo período del año anterior.

Evolución y Var. 12 Meses (%) Sector Agrícola

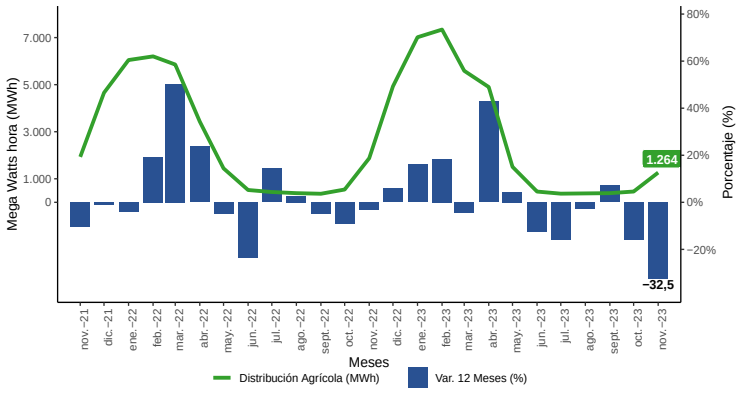

Fuente: Instituto Nacional de Estadísticas

Sector Otros[1]

En noviembre de 2023, el sector Otros concentró el 18,8% del total de distribución eléctrica en Ñuble con 11.280 MWh. En relación a igual mes del año anterior registró decrecimiento de 1,8%, equivalente a 208 MWh.

Por otro lado, la variación mensual del suministro eléctrico disminuyó en 1.829 MWh (-14,0%).

En cuanto a la variación acumulada a noviembre de 2023, creció en 3,8%, lo que correspondió a 5.136 MWh adicionales.

Evolución y Var. 12 Meses (%) Sector Otros

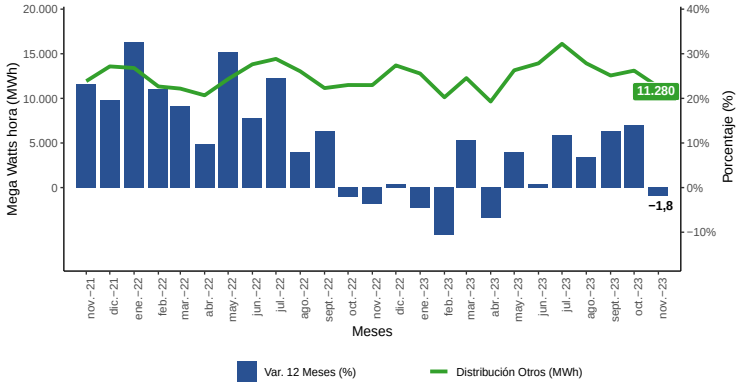

Fuente: Instituto Nacional de Estadísticas

Variación y diferencia interanual Distribución Eléctrica 2022 - 2023

Sector	Distribución MWh nov-22	nov-23	Variación MWh	Interanual (%)	Participación (%)
Total	60.534	60.020	-514	-0,8	100,0
Residencial	31.466	32.218	752	2,4	53,7
Comercial	9.237	8.948	-289	-3,1	14,9
Industrial	6.470	6.310	-160	-2,5	10,5
Agrícola	1.873	1.264	-609	-32,5	2,1
Otros[1]	11.488	11.280	-208	-1,8	18,8

Fuente: Instituto Nacional de Estadísticas

Participación (%) Distribución Eléctrica según Sector noviembre 2023

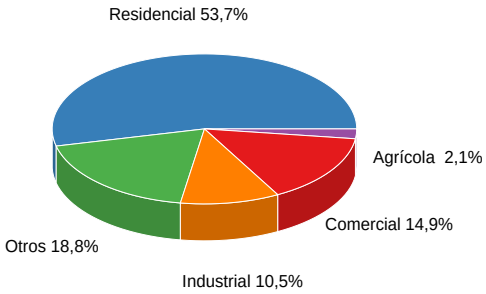

Fuente: Instituto Nacional de Estadísticas

[1] Sector Otros: Está compuesto por la suma de los sectores minero, transporte, alumbrado público, fiscal-municipal y otros no clasificados previamente.

GENERACIÓN DE ENERGÍA ELÉCTRICA

Generación Eléctrica

La generación de energía eléctrica en La Región de Ñuble alcanzó 77.769 MWh durante noviembre de 2023, aumentando 23,1% en doce meses, lo que en términos absolutos fue equivalente a 14.594 MWh más. Lo anterior se explicó por Otras Fuentes, que aumentó 48,5% interanualmente. En tanto, la variación mensual de generación de energía eléctrica creció 7,2%, equivalente a 5.245 MWh. La variación acumulada al mes de noviembre 2023, presentó aumento de 19,7%, cifra equivalente a 101.285 MWh adicionales.

Análisis por tipo de Fuente

Generación Térmica

La energía proveniente desde generación Térmica en Ñuble totalizó 32.028 MWh en el mes en análisis, disminuyendo en 355 MWh (-1,1%) al comparar con noviembre del año anterior.

En tanto, la variación mensual experimentó reducción en 0,1%, equivalente a 34 MWh, es decir, respecto a la producción del mes inmediatamente anterior.

Generación Térmica presentó ascenso de 23,9% en la variación acumulada al mes de noviembre de 2023, aumentando en 65.406 MWh.

Evolución y Var. 12 Meses (%) Térmica

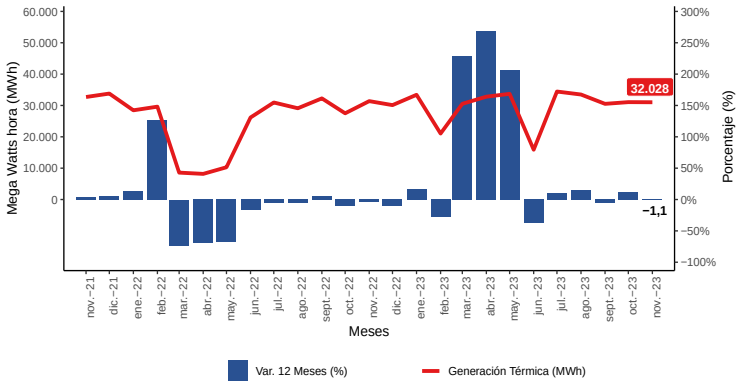

Fuente: Instituto Nacional de Estadísticas

Otras Fuentes[2]

La generación eléctrica de la categoría Otras Fuentes fue de 45.741 MWh en noviembre de 2023 y registró variación interanual de 48,5%, lo que en términos absolutos fue equivalente a 14.949 MWh adicionales.

Respecto a la variación mensual Otras Fuentes presentó variación de 13,0% respecto al mes anterior, equivalente a 5.279 MWh adicionales.

En tanto, la variación acumulada de este tipo de generación fue 14,8% a noviembre de 2023, es decir, se incrementó en 35.879 MWh.

Evolución y Var. 12 Meses (%) Otras Fuentes

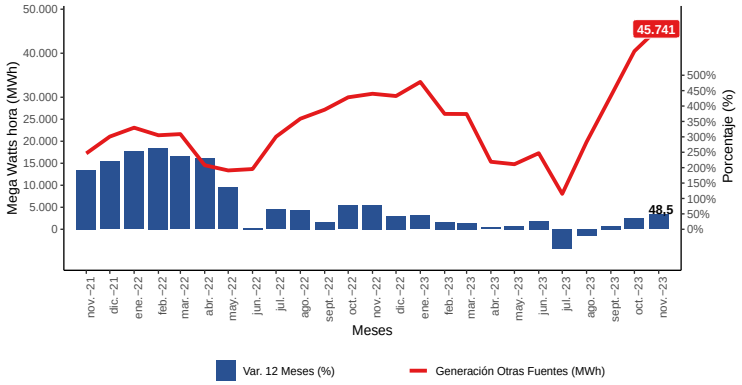

Fuente: Instituto Nacional de Estadísticas

Variación y diferencia interanual Generación Eléctrica 2022 - 2023

	Generción MWh		Variación		
Tipo de Fuente	nov-22	nov-23	MWh	Interanual	Participación (%)
Total	63.175	77.769	14.594	23,1	100,0
Térmica	32.383	32.028	-355	-1,1	41,2
Otras Fuentes[2]	30.792	45.741	14.949	48,5	58,8

Fuente: Instituto Nacional de Estadísticas

Participación (%) Generación Eléctrica según Fuente noviembre 2023

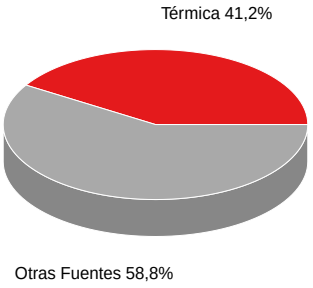

Fuente: Instituto Nacional de Estadísticas

[2] Otras fuentes: Compuesta por la suma de Generación Solar e Hidráulica.

ANEXO

GLOSARIO

Distribución Eléctrica Residencial: Corresponde a la energía eléctrica distribuida a residencias particulares.

Distribución Eléctrica Comercial: Se refiere a la energía eléctrica vendida a los locales y empresas dedicadas al comercio.

Distribución Eléctrica Agrícola: Corresponde a la energía eléctrica distribuida a diversas entidades dedicadas al cultivo de la tierra.

Distribución Eléctrica Industrial: Se refiere a la energía eléctrica vendida a las industrias.

Distribución Eléctrica Otros: Está compuesto por la suma de los sectores minero, transporte, alumbrado público, fiscal-municipal y otros no clasificados previamente.

Generación Térmica: Compuesta por la suma de Generación Biomasa y Diésel. No obstante, en el futuro se podrían incluir otros subtipos de fuentes de generación térmica.

Generación Otras Fuentes: Compuesta por la suma de Generación Solar e Hidráulica. No obstante, en el futuro se podrían incluir otros subtipos de fuentes de generación no térmica.

Instituto Nacional de Estadísticas
Arturo Prat, N°430, piso 3, Chillán, Ñuble
Teléfono: 2 3246 2871
Correo electrónico: ine.chillan@ine.gob.cl - regiones.ine.cl/nuble