DISTRIBUCIÓN Y GENERACIÓN DE ENERGÍA ELÉCTRICA

REGIÓN DE ÑUBLE

Edición nº 29 / 29 de febrero de 2024

- En enero de 2024, la distribución total de energía eléctrica en Ñuble fue de 78.165 Mega Watts hora (MWh), aumentando 5,8% interanualmente.
- La generación eléctrica alcanzó 80.120 MWh, aumentando 18,5% en doce meses.

ENERGÍA ELÉCTRICA	
enero 2024	
DISTRIBUCIÓN (MWh)	
Total Distribución	78.165
Variación en 12 Meses	5,8%
Variación Mensual	11,8%
Variación Acumulada	5,8%
Distribución por sector	
Residencial	35.762
Comercial	11.226
Agrícola	6.948
Industrial	9.841
Otros[1]	14.388
GENERACIÓN (MWh)	
Total Generación	80.120
Variación en 12 Meses	18,5%
Variación Mensual	2,3%
Variación Acumulada	18,5%
Generación por fuente	
Térmica	33.331
Otras Fuentes[2]	46.789

RESUMEN MENSUAL

Ñuble, Evolución Distribución y Generación Eléctrica, 2022 - 2024

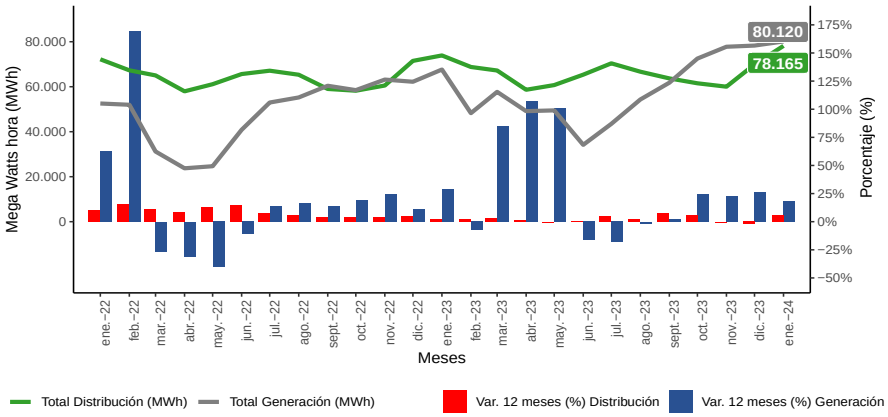

Fuente: Instituto Nacional de Estadísticas

Principales Resultados

Durante enero de 2024 la distribución total de energía eléctrica en la región de Ñuble fue de 78.165 MWh, cifra que aumentó 5,8% respecto al mes de enero 2023, equivalente a 4.257 MWh adicionales.

El aumento en el consumo de electricidad regional en doce meses se explicó en parte por los sectores Residencial y Otros. El sector Residencial registró la mayor incidencia en el aumento de la demanda de electricidad.

El sector Residencial incrementó la distribución eléctrica en 1.879 MWh en doce meses (5,5%); seguido del sector Otros con 1.606 MWh adicionales (12,6%). En tanto el sector Industrial exhibió crecimiento en 685 MWh (7,5%) interanualmente, mientras que el sector Comercial anotó 154 MWh adicionales (1,4%). Por su parte el sector Agrícola anotó decrecimiento en 67 MWh (-1,0%) al cotejar con igual mes del año anterior.

La Generación Eléctrica producida en enero 2024, alcanzó 80.120 MWh, cifra que fue mayor en 12.483 MWh (18,5%) al comparar con igual mes del año 2023. Según fuente, el aumento en la generación eléctrica estuvo incidida por Otras Fuentes que incrementó 13.555 MWh en doce meses (40,8%). Por su parte Térmica disminuyó 3,1% en el período en análisis.

Generación y Distribución Eléctrica, 2023 - 2024

Años 2023 - 2024[P]	ene-23	feb-23	mar-23	abr-23	may-23	jun-23	jul-23	ago-23	sept-23	oct-23	nov-23	dic-23	ene-24
Total Distribución (MWh)[R]	73.908	68.782	67.211	58.646	60.735	65.359	70.397	66.681	63.701	61.524	60.020	69.915	78.165
Variación Interanual (%)	2,4	2,2	3,4	1,2	-0,6	-0,4	4,9	2,1	8,0	5,7	-0,8	-2,2	5,8
Total Generación (MWh)[R]	67.637	48.261	57.712	49.142	49.484	34.174	43.493	54.321	61.788	72.524	77.769	78.293	80.120
Variación Interanual (%)	28,7	-7,2	84,9	107,0	100,6	-16,3	-17,9	-1,6	2,2	24,0	23,1	25,9	18,5

P: Cifras provisionales 2023 y 2024.
R: Cifras rectificadas.
[1] Sector Otros: Esta compuesto por la suma de los sectores minero, transporte, alumbrado público, fiscal-municipal y otros no clasificados previamente.
[2] Otras Fuentes: Compuesta por la suma de Generación Solar e Hidráulica.

Para mayor información | regiones.ine.cl/nuble

DISTRIBUCIÓN DE ENERGÍA ELÉCTRICA

Distribución Eléctrica

La distribución de energía eléctrica en la región de Ñuble alcanzó 78.165 MWh en el período de análisis, cifra que presentó crecimiento de 5,8% interanualmente, igual a 4.257 MWh más. Lo anterior se explicó en parte por los sectores Residencial y Otros, presentando variación interanual de 5,5% y 12,6% respectivamente. Respecto al mes anterior, la distribución eléctrica aumentó en 8.250 MWh (11,8%).

Análisis por Sector

Sector Residencial

El sector Residencial en enero de 2024 representó el 45,8% de la distribución de energía eléctrica en la región, totalizando 35.762 MWh y aumentando 5,5% interanualmente, equivalente a 1.879 MWh respecto a enero del año anterior.

En tanto, la variación mensual del suministro eléctrico aumentó en 1.833 MWh (5,4%).

Evolución y Var. 12 Meses (%) Sector Residencial

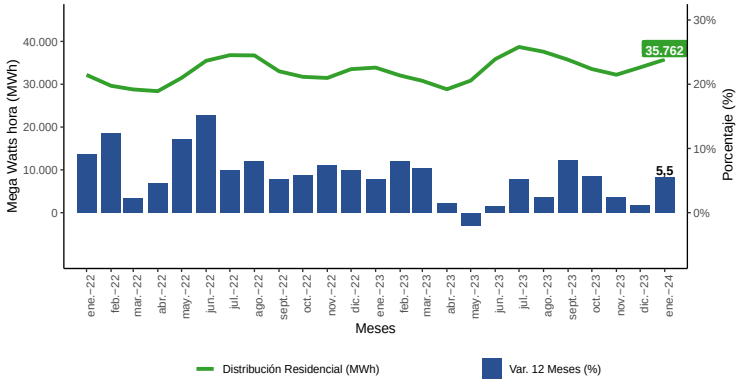

Fuente: Instituto Nacional de Estadísticas

Sector Comercial

El sector Comercial participó con 14,4% de la distribución de energía eléctrica en Ñuble, con 11.226 MWh. La variación interanual incrementó 1,4%, equivalente a 154 MWh adicionales respecto a enero de 2023.

En tanto, la variación mensual del suministro eléctrico incrementó en 1.480 MWh, equivalente a 15,2% más.

Evolución y Var. 12 Meses (%) Sector Comercial

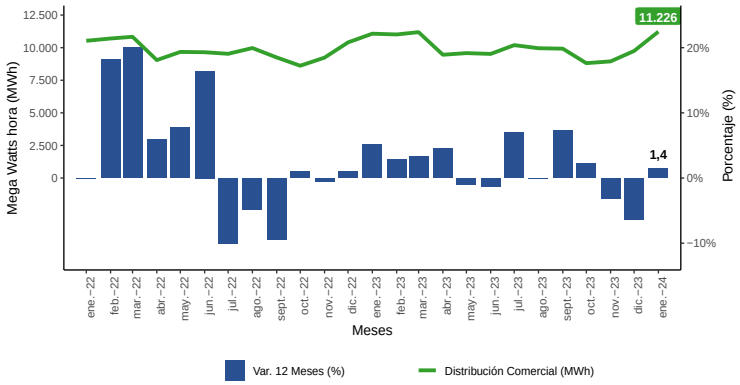

Fuente: Instituto Nacional de Estadísticas

Sector Industrial

El sector Industrial representó el 12,6% de la distribución de energía eléctrica en la región, con suministro de 9.841 MWh; aumentando 7,5% en doce meses, es decir, en 685 MWh respecto a enero del año anterior.

La distribución hacia este sector aumentó mensualmente en 1.560 MWh (18,8%).

Evolución y Var. 12 Meses (%) Sector Industrial

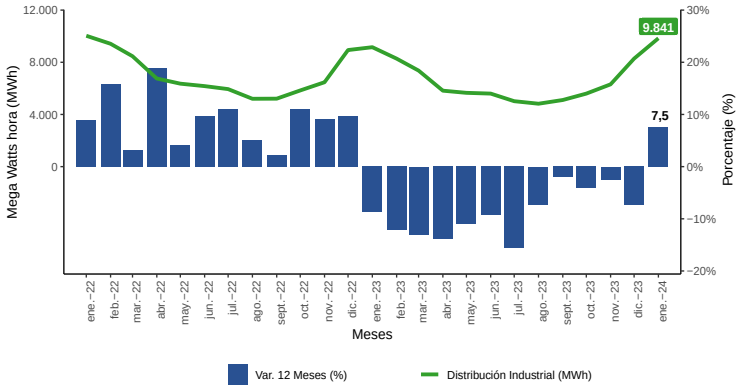

Fuente: Instituto Nacional de Estadísticas

Análisis por Sector

Sector Agrícola

El sector Agrícola participó con el 8,9% del total de distribución eléctrica en la región durante el mes de enero de 2024, totalizando 6.948 MWh. Interanualmente disminuyó en 67 MWh, equivalente a 1,0% menos.

En cuanto a la variación mensual, el sector aumentó en 4.958 MWh (249,1%).

Evolución y Var. 12 Meses (%) Sector Agrícola

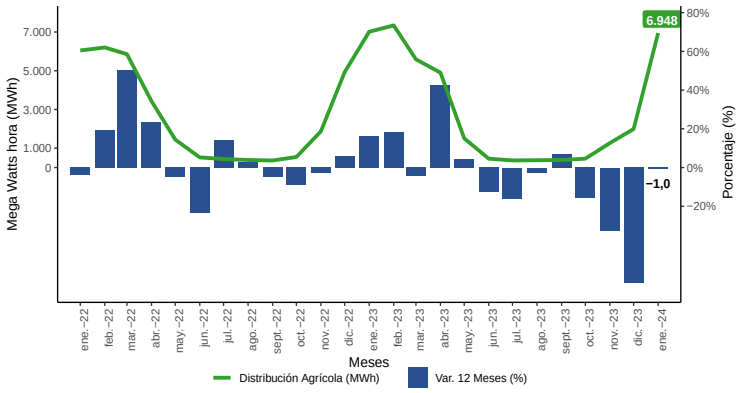

Fuente: Instituto Nacional de Estadísticas

Sector Otros[1]

En enero de 2024, el sector Otros concentró el 18,4% del total de distribución eléctrica en Ñuble con 14.388 MWh. En relación a igual mes del año anterior registró crecimiento de 12,6%, equivalente a 1.606 MWh.

Por otro lado, la variación mensual del suministro eléctrico disminuyó en 1.581 MWh (-9,9%).

Evolución y Var. 12 Meses (%) Sector Otros

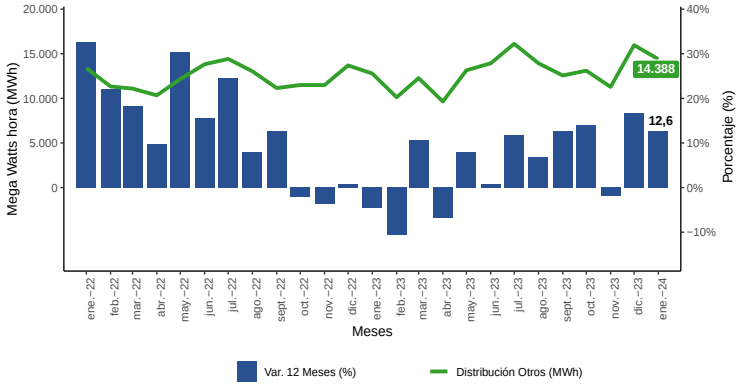

Fuente: Instituto Nacional de Estadísticas

Variación y diferencia interanual Distribución Eléctrica 2023 - 2024

Sector	Distribución MWh ene-23	ene-24	Variación MWh	Interanual (%)	Participación (%)
Total	73.908	78.165	4.257	5,8	100,0
Residencial	33.883	35.762	1.879	5,5	45,8
Comercial	11.072	11.226	154	1,4	14,4
Industrial	9.156	9.841	685	7,5	12,6
Agrícola	7.015	6.948	-67	-1,0	8,9
Otros[1]	12.782	14.388	1.606	12,6	18,4

Fuente: Instituto Nacional de Estadísticas

Participación (%) Distribución Eléctrica según Sector enero 2024

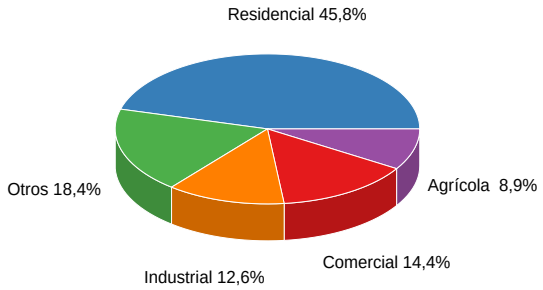

Fuente: Instituto Nacional de Estadísticas

[1] Sector Otros: Está compuesto por la suma de los sectores minero, transporte, alumbrado público, fiscal-municipal y otros no clasificados previamente.

GENERACIÓN DE ENERGÍA ELÉCTRICA

Generación Eléctrica

La generación de energía eléctrica en La Región de Ñuble alcanzó 80.120 MWh durante enero de 2024, aumentando 18,5% en doce meses, lo que en términos absolutos fue equivalente a 12.483 MWh más. Lo anterior se explicó por Otras Fuentes, que aumentó 40,8% interanualmente. En tanto, la variación mensual de generación de energía eléctrica creció 2,3%, equivalente a 1.827 MWh.

Análisis por tipo de Fuente

Generación Térmica

La energía proveniente desde generación Térmica en Ñuble totalizó 33.331 MWh en el mes en análisis, disminuyendo en 1.072 MWh (-3,1%) al comparar con enero del año anterior.

En tanto, la variación mensual experimentó aumento en 0,5%, equivalente a 158 MWh, es decir, respecto a la producción del mes inmediatamente anterior.

Evolución y Var. 12 Meses (%) Térmica

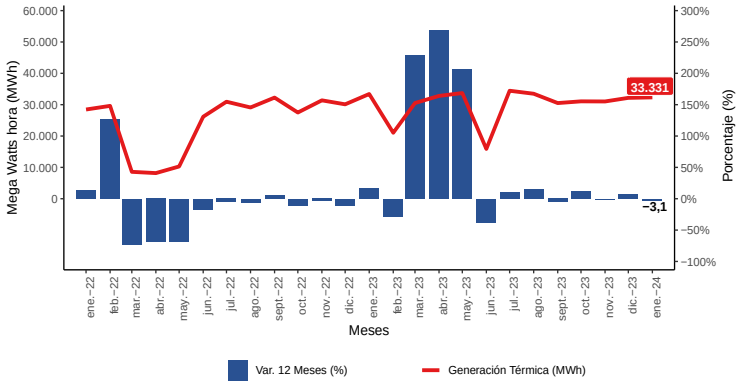

Fuente: Instituto Nacional de Estadísticas

Otras Fuentes[2]

La generación eléctrica de la categoría Otras Fuentes fue de 46.789 MWh en enero de 2024 y registró variación interanual de 40,8%, lo que en términos absolutos fue equivalente a 13.555 MWh adicionales.

Respecto a la variación mensual Otras Fuentes presentó variación de 3,7% respecto al mes anterior, equivalente a 1.669 MWh adicionales.

Evolución y Var. 12 Meses (%) Otras Fuentes

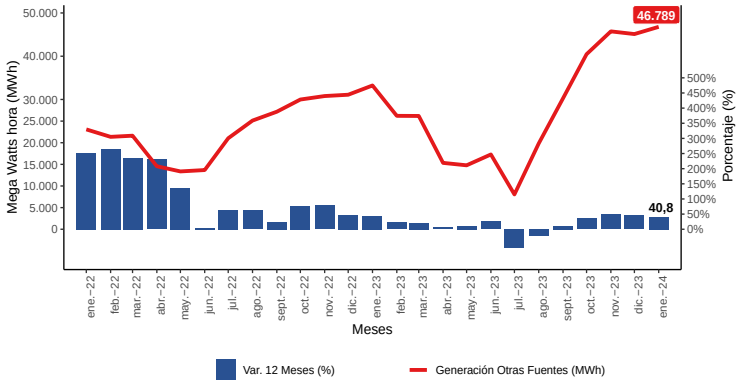

Fuente: Instituto Nacional de Estadísticas

Variación y diferencia interanual Generación Eléctrica 2022 - 2023

	Generción MWh		Variación		
Tipo de Fuente	ene-23	ene-24	MWh	Interanual	Participación (%)
Total	67.637	80.120	12.483	18,5	100,0
Térmica	34.403	33.331	-1.072	-3,1	41,6
Otras Fuentes[2]	33.234	46.789	13.555	40,8	58,4

Fuente: Instituto Nacional de Estadísticas

Participación (%) Generación Eléctrica según Fuente enero 2024

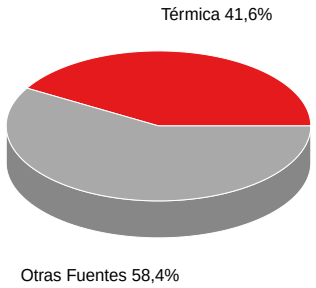

Fuente: Instituto Nacional de Estadísticas

[2] Otras fuentes: Compuesta por la suma de Generación Solar e Hidráulica.

ANEXO

GLOSARIO

Distribución Eléctrica Residencial: Corresponde a la energía eléctrica distribuida a residencias particulares.

Distribución Eléctrica Comercial: Se refiere a la energía eléctrica vendida a los locales y empresas dedicadas al comercio.

Distribución Eléctrica Agrícola: Corresponde a la energía eléctrica distribuida a diversas entidades dedicadas al cultivo de la tierra.

Distribución Eléctrica Industrial: Se refiere a la energía eléctrica vendida a las industrias.

Distribución Eléctrica Otros: Está compuesto por la suma de los sectores minero, transporte, alumbrado público, fiscal-municipal y otros no clasificados previamente.

Generación Térmica: Compuesta por la suma de Generación Biomasa y Diésel. No obstante, en el futuro se podrían incluir otros subtipos de fuentes de generación térmica.

Generación Otras Fuentes: Compuesta por la suma de Generación Solar e Hidráulica. No obstante, en el futuro se podrían incluir otros subtipos de fuentes de generación no térmica.

Instituto Nacional de Estadísticas
Arturo Prat, N°430, piso 3, Chillán, Ñuble
Teléfono: 2 3246 2871
Correo electrónico: ine.chillan@ine.gob.cl - regiones.ine.cl/nuble